

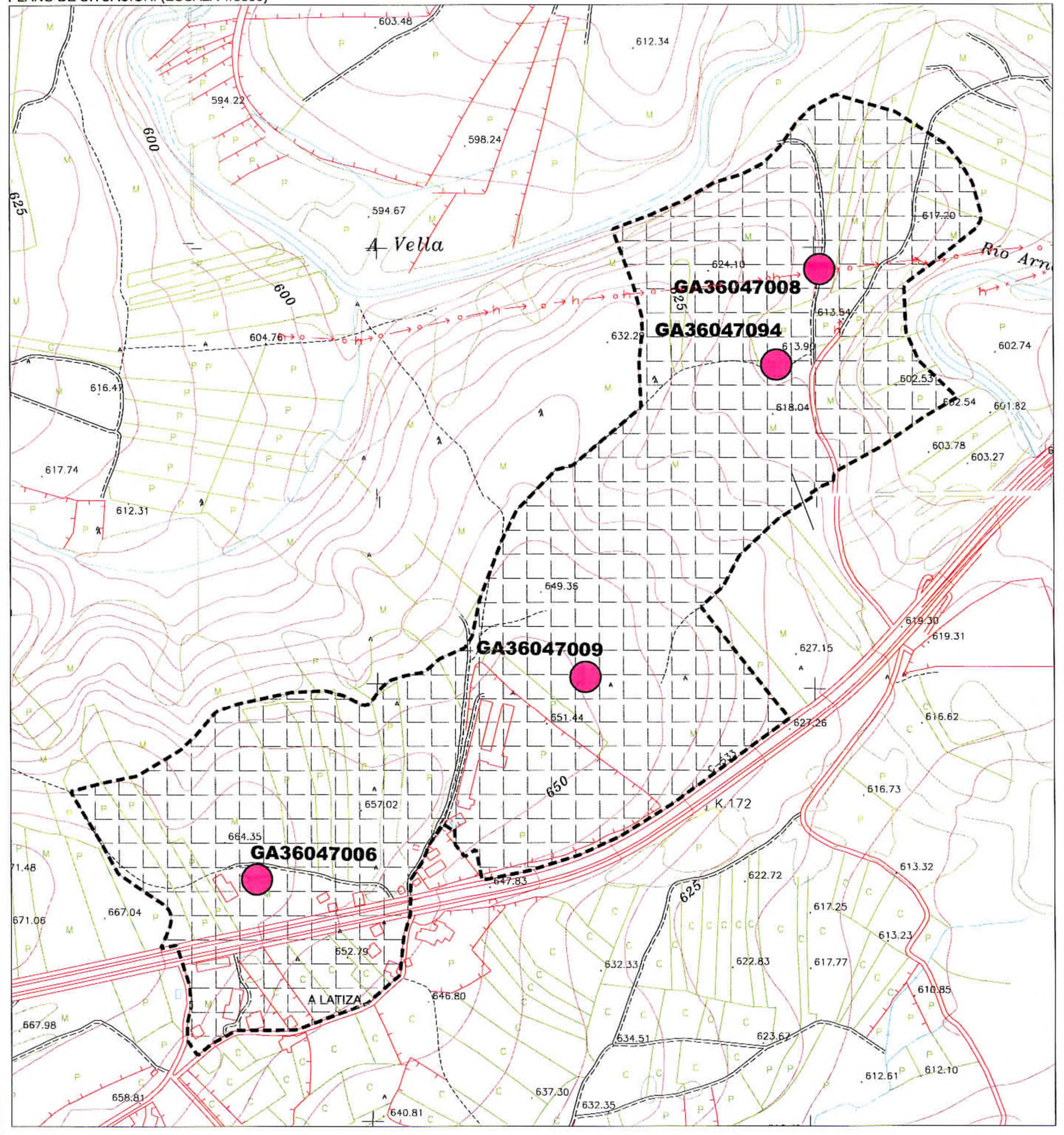

PLAN XERAL DE ORDENACIÓN MUNICIPAL

PLANO DE SITUACIÓN. (ESCALA 1/5000)



XACEMENTO ARQUEOLÓXICO

NUMERO	9
CODIGO	GA36047009
NOME	MAMOA DE AGRO DA BIRTIÑA / TRAS DA CHOUZA
PARROQUIA	Alceme
LUGAR	Latiza
PLANO E: 1/5000	de data - 2 MAR. 2009
TIPOLOXIA	1 Mámoa
ADSCRIP. CULTURAL	Neolítico - calcolítico
LOCALIZACIÓN Coordenadas Lambert	X: 584.200 Y: 4.722.100
DESCRIPCIÓN DE ACCESOS	Carretera Lalin - Rodeiro, ao chegar o lugar de Latiza se colle o camiño que leva a unha granxa avícola, á mámoa se encontra detrás da granxa.

XUNTA DE GALICIA
Aprobado definitivamente por Orde da Conselleira de Política Territorial, Obras Públicas e Transportes
de data - 2 MAR. 2009
do xefe do servizo de Planificación Urbanística
Pedro Paulo Gómez Rielo

ORDENANZA DE APLICACIÓN Nº 11/12/10/9	TIPO SOLO RÚSTICO DE PROTECCION
--	------------------------------------

	IDENTIFICACIÓN ELEMENTO CATALOGADO
	IDENTIFICACIÓN ELEMENTO CATALOGADO (DESTRUÍDO OU DESAPARECIDO)
	PROTECCIÓN INTEGRAL DO XACEMENTO
	PROTECCION EXTERIOR DO XACEMENTO (AREA DE RESPECTO)

LOCALIZACIÓN

Documento refundido, que cumpre a Orde da CPTU 26/02/2008 sobre a aprobación definitiva da PXOM, aprobado polo Pleno do Concello con data 31 de xaneiro de 2009. Dou d

O Secretario,
Concello de RODEIRO
Carapallada
Asdo. José M. Novo Ramos



PLAN XERAL DE ORDENACIÓN MUNICIPAL

PLANO DE SITUACIÓN. (ESCALA 1/5000)

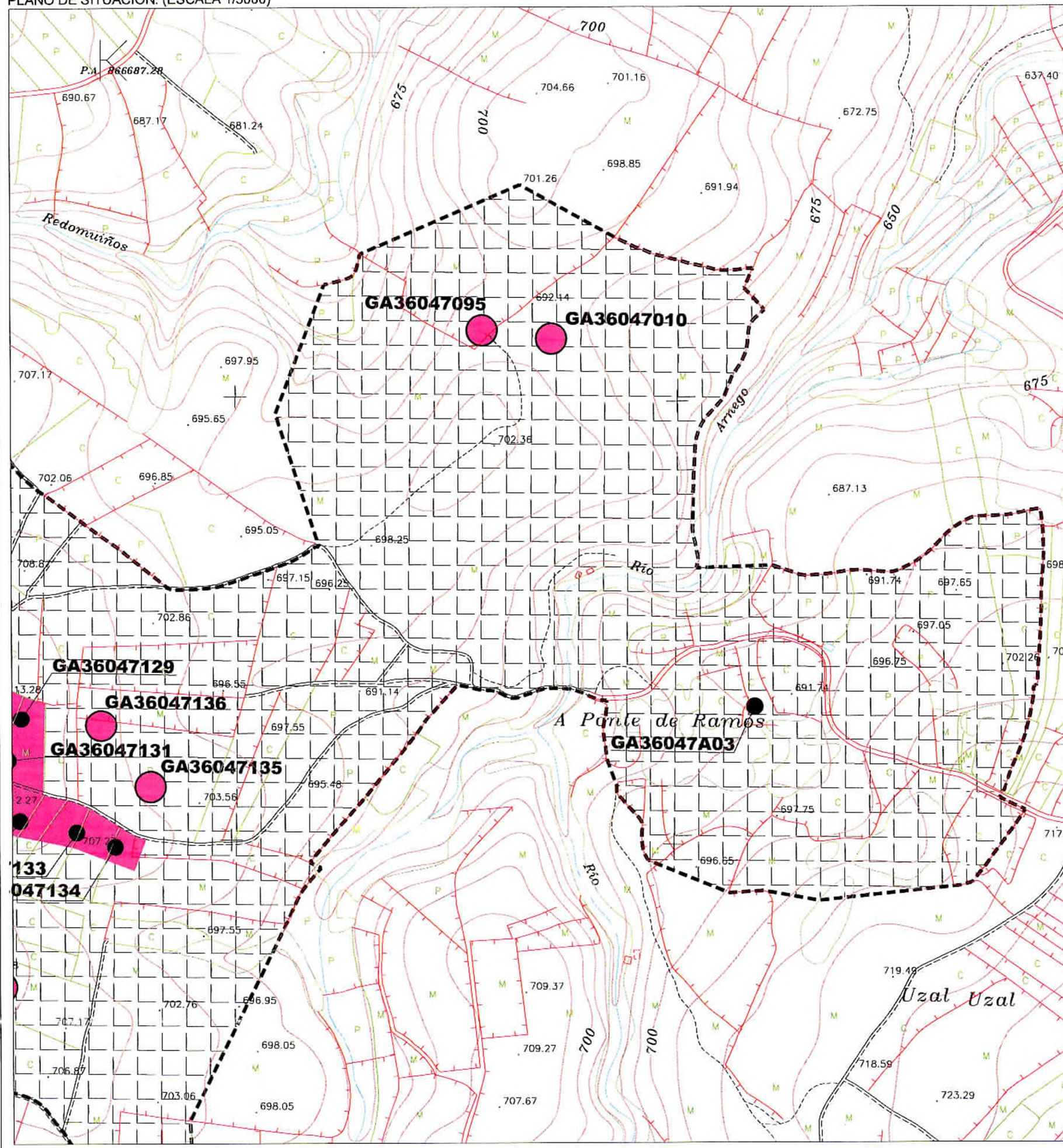

XACEMENTO ARQUEOLÓXICO

NUMERO	10
CODIGO	GA36047010
NOME	MAMOA DE PAREDES / ENTREMAMOAS
PARROQUIA	Alceme
LUGAR	Paredes
PLANO E:1/5000	0-3-26
TIPOLOXIA	1 Mámoa
ADSCRIP. CULTURAL	Neolítico - calcolítico
LOCALIZACIÓN Coordenadas Lambert	X: 583.225 Y: 4.719.700
DESCRIPCIÓN DE ACCESOS	Carretera Lalín - Rodeiro, ao chegar o lugar de Latiza antes de chegar á escola, collese á man dereita a pista que conduce a Paredes, alí se colle un camiño que conduce ao monte.
ESBOZO E DESCRIPCIÓN	

XUNTA DE GALICIA
 Aprobado definitivamente por Orde da Conselleira de Política Territorial, Obras Públicas e Transportes
 de data - 2 MAR. 2009
 O xefe do servizo de Planificación Urbanística
Paulo Paulo Gómez Rielo

ORDENANZA DE APLICACIÓN Nº 11 / 15 / 13 / 10	TIPO SOLO RÚSTICO DE PROTECCION
---	------------------------------------

GA36047001	IDENTIFICACIÓN ELEMENTO CATALOGADO
	IDENTIFICACIÓN ELEMENTO CATALOGADO (DESTRUÍDO OU DESAPARECIDO)
	PROTECCIÓN INTEGRAL DO XACEMENTO
	PROTECCION EXTERIOR DO XACEMENTO (AREA DE RESPECTO)

LOCALIZACIÓN

Documento refundido, que cumpre coa Orde da CFTOP do 26/12/2008 sobre aprobación definitiva da EXOM, aprobado polo Pleno do Concello con data 31 de xaneiro de 2009. Dou fe

O Secretario
Asdo. José Mº Novo Ramos
Concello de RODEIRO
 Carballedo (Pontevedra)



PLAN XERAL DE ORDENACIÓN MUNICIPAL

XACEMENTO ARQUEOLÓXICO

PLANO DE SITUACIÓN. (ESCALA 1/5000)

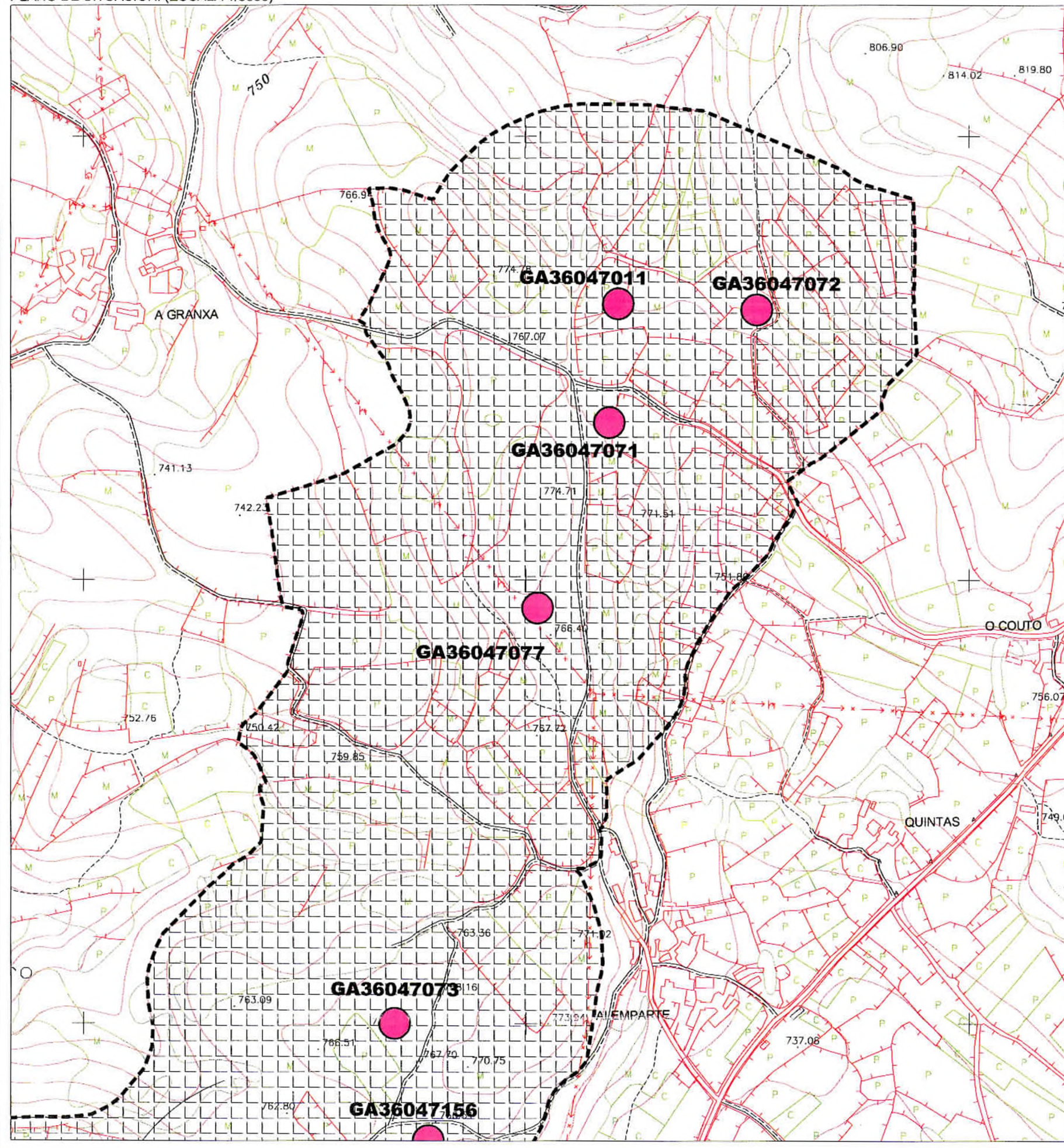

NUMERO	11
CODIGO	GA36047011
NOME	MAMOA Nº 1 DO COTO DOS MOUROS
PARROQUIA	O Salto
LUGAR	Alemparte e O Couto
PLANO E:1/5000	Aprobado definitivamente por Orde da Conselleira de Política Territorial, Obras Públicas e Transportes
TIPOLOXIA	1 Mamoas de data - 2 MAR. 2009
ADSCRIP. CULTURAL	Neolítico-calcolítico O xefe do servizo de Planificación Urbanística
LOCALIZACIÓN Coordenadas Lambert	X: 589.625 Y: 4.730.820 Altitude: 765 m. s.n.m.
DESCRIPCIÓN DE ACCESOS	Estrada Rodeiro - Antas de Ulla, unha vez que se chega á aldea de Alemparte débese coller o desvío á esquerda que leva á aldea de Granxa. Una vez percorridos 850 m. desta nova estrada, ó chegar a un cruce, débese deixar o coche e seguir a pé un camiño tradicional con dirección norte. Despois de andar uns 100 m. neste camiño veremos a mámoa e uns 60 m. ó noso leste, no extremo dunha propiedade abandonada para o cultivo e totalmente cuberta de maleza.
ESBOZO E DESCRIPCIÓN	Mámoa de aproximadamente uns 23 m. de diámetro no eixo N-S e 26,50 m. no E-W. Na parte central da mámoa se conserva unha anta de cámara poligonal e corredor curto, diferenciados tanto en planta como en alzado.

ORDENANZA DE APLICACIÓN Nº 11/10/9	TIPO SOLO RÚSTICO DE PROTECCIÓN
---------------------------------------	------------------------------------

	IDENTIFICACIÓN ELEMENTO CATALOGADO
	IDENTIFICACIÓN ELEMENTO CATALOGADO (DESTRUÍDO OU DESAPARECIDO)
	PROTECCIÓN INTEGRAL DO XACEMENTO
	PROTECCIÓN EXTERIOR DO XACEMENTO (AREA DE RESPECTO)

LOCALIZACIÓN

Documento refundido, que cumpre a Orde da CPTC nº 1 de 26/02/2008 sobre aprobación definitiva de PXOM, aprobado polo Pleno do Concello con data 31 de xaneiro de 2009. Dou fe

O Secretarío,
Aado. José M. Novo Ramos

Concello de RODEIRO
Corchón (Rodeiro)



PLAN XERAL DE ORDENACIÓN MUNICIPAL

PLANO DE SITUACIÓN. (ESCALA 1/5000)

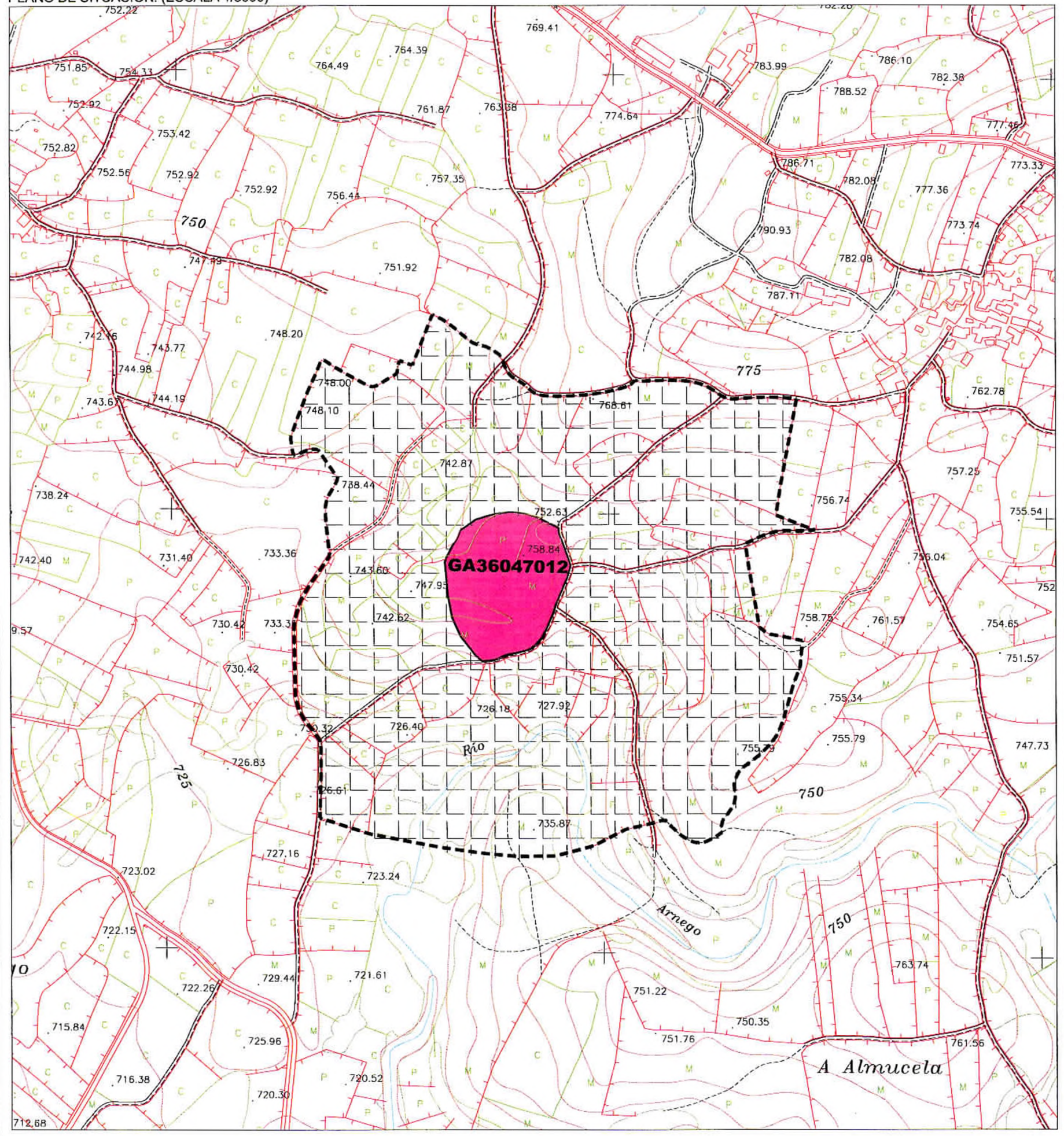

XACEMENTO ARQUEOLÓXICO

NUMERO	12
CODIGO	GA36047012
NOME	CASTRO DE BARONCELLE / O CASTRO
PARROQUIA	Carboentes
LUGAR	Entre Baroncele e Agro Sagro
PLANO E:1/5000	O-3-31
TIPOLOXIA	Castro de data - 2 MAR. 2009
ADSCRIP. CULTURAL	Ferro
LOCALIZACIÓN Coordenadas Lambert	X: 585.400 Y: 4.716.950
DESCRIPCIÓN DE ACCESOS	Estrada Rodeiro - Dozón, cóllese unha pista ata o lugar de Baroncele, e desde aquí, un camiño ao castro, que está situado nunha ladeira de pendente suave.
ESBOZO E DESCRIPCIÓN	Presenta un recinto superior de forma ovalada, cun diámetro máximo en torno aos 100 m. Posúe este recinto en todo o seu perímetro unha muralla aterraplenada. Ningunha das entradas actuais parece antiga con seguridade. Posúe un recinto inferior polo lado meridional, que, partindo do terraplén do recinto superior, se perde cara a oeste. Está defendido cun terraplén. Polo lado Norte o castro aparece separado da ladeira por un foxo natural.

Aprobado definitivamente por Orde da Conselleira de Política Territorial, Obras Públicas e Transportes

O xefe do servizo de Planificación Urbanística

Pedro Paulo Gómez Rielo

ORDENANZA DE APLICACIÓN
Nº 11 / 15 / 13 / 10 / 9

TIPO SOLO
RÚSTICO DE PROTECCIÓN

	IDENTIFICACIÓN ELEMENTO CATALOGADO
	IDENTIFICACIÓN ELEMENTO CATALOGADO (DESTRUÍDO OU DESAPARECIDO)
	PROTECCIÓN INTEGRAL DO XACEMENTO
	PROTECCIÓN EXTERIOR DO XACEMENTO (AREA DE RESPECTO)

LOCALIZACIÓN

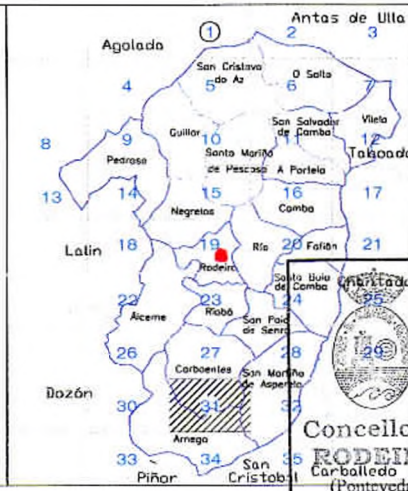

Documento refundido, que cumpre a Orde da CPTO/T do 16/02/2008 sobre a aprobación definitiva do EXOM, aprobado polo Pleno do Concello coa data 31 de xaneiro de 2009. Dou fe

O Secretario,

 Concello de CARBOENTES (Pontevedra)



PLAN XERAL DE ORDENACIÓN MUNICIPAL

PLANO DE SITUACIÓN. (ESCALA 1/5000)

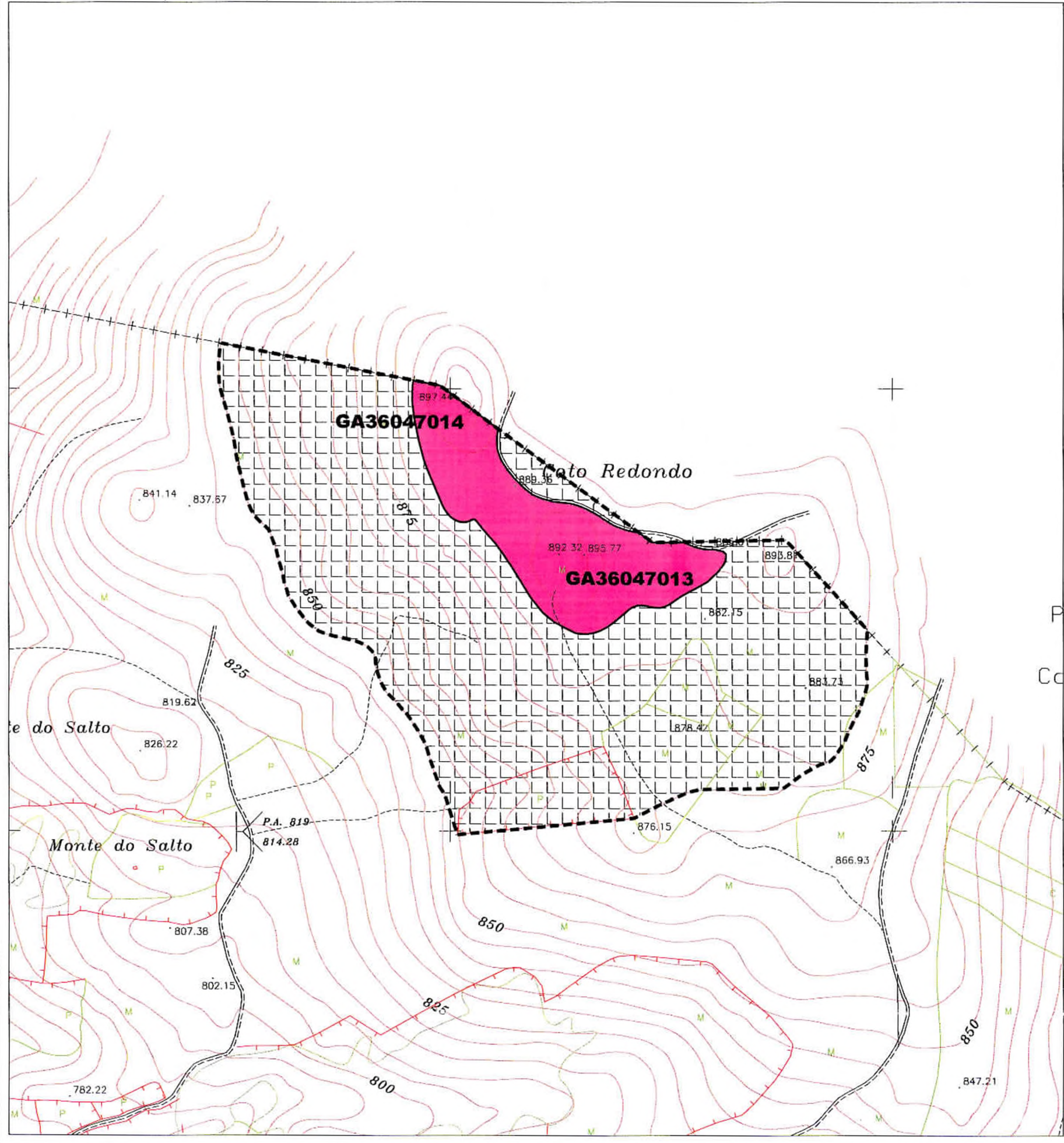

XACEMENTO ARQUEOLÓXICO

NUMERO	13
CODIGO	GA36047013
NOME	CASTRO PEQUENO
PARROQUIA	O Salto <i>Aguaia (Antas de Ulla)</i>
LUGAR	Quintás <i>de data - 7 MAR. 2009</i>
PLANO E:1/5000	0-3-2 <i>U Xere do servizo de Regulación Urbanística</i>
TIPOLOXIA	Castro
ADSCRIP. CULTURAL	Ferro
LOCALIZACIÓN Coorden. Lambert e Xeográficas	X : 590.175 N : 42° 43' 58" Y : 4.731.800 W : 7° 53' 53"
DESCRIPCIÓN DE ACCESOS	Estrada de Rodeiro ao Salto. No lugar de Quintás coller un camiño en dirección ao monte. O elemento se sitúa no alto dun monte amesetado na cima.
ESBOZO E DESCRIPCIÓN	Presenta un único recinto de forma ovalada, de diámetro máximo en torno a 80 m., e mínimo en torno a 60 m., con penedos que ocupan unha boa parte da súa superficie. Está defendido con muralla, seguramente de pedra, dado que se observan moitas pedras tanto na parte superior como nos taludes. Posúe dúas entradas polos lados S.S.O. e S.O.O., aínda que esta derradeira ten aspecto recente. O sistema defensivo complétase polo lado S.O. cun só foxo. A partir do Oeste é ata o Norte aparecen tres foxos intercalados por dous parapeitos, e no lado N.E. aparece xa só un foxo con parapeito.

ORDENANZA DE APLICACIÓN Nº 11/12/10	TIPO SOLO RÚSTICO DE PROTECCION
--	------------------------------------

GA36047001	IDENTIFICACIÓN ELEMENTO CATALOGADO
	IDENTIFICACIÓN ELEMENTO CATALOGADO (DESTRUÍDO OU DESAPARECIDO)
	PROTECCIÓN INTEGRAL DO XACEMENTO
	PROTECCION EXTERIOR DO XACEMENTO (AREA DE RESPECTO)

LOCALIZACIÓN

Documento refundido, que cumpre a Orde do CPTOPT do 26/02/2009 sobre aprobación definitiva do PXOM, aprobado polo Pleno do Concello con data 31 de xaneiro de 2009. Dou fe

O Secretario,
Aedo. José M^o Novo Ramos



PLAN XERAL DE ORDENACIÓN MUNICIPAL

PLANO DE SITUACIÓN. (ESCALA 1/5000)

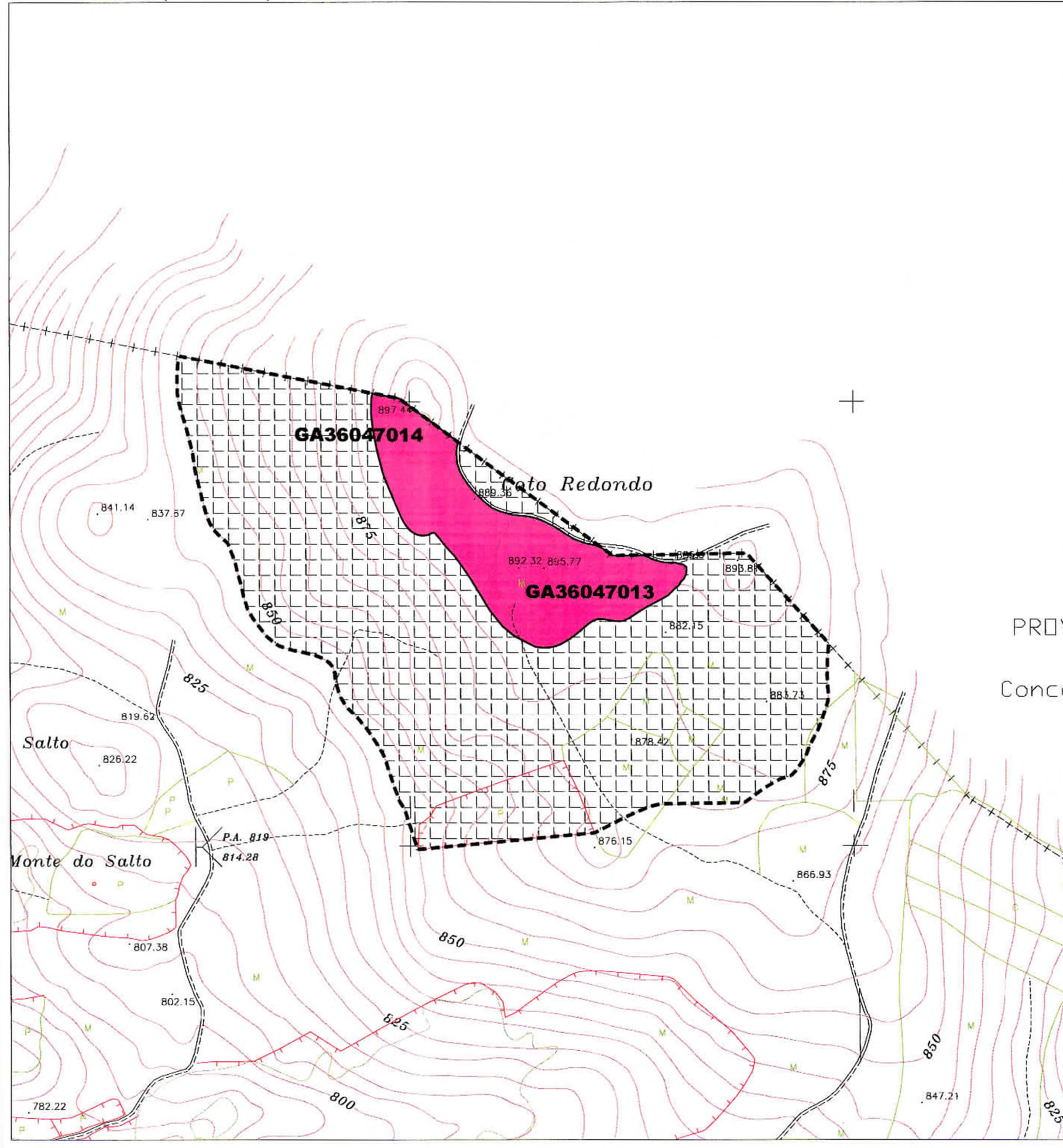

XACEMENTO ARQUEOLÓXICO

NUMERO	14
CODIGO	GA36047014
NOME	CASTRO DA PENA GRANDE
PARROQUIA	O Salto - Queixeiro (Antas de Ulla)
LUGAR	Quintás
PLANO E:1/5000	O-3-2
TIPOLOXIA	Castro
ADSCRIP. CULTURAL	Ferro
LOCALIZACIÓN Coorden. Lamber e Xeográficas	X: 590.020 N: 42°44'00" Y: 4.731.980 W: 7°54'00"
DESCRIPCIÓN DE ACCESOS	Estrada de Rodeiro ao Salto. No lugar de Quintás coller un camiño en dirección ao monte. O elemento se sitúa no alto dun monte.
ESBOZO E DESCRIPCIÓN	<p>Posúe un recinto superior de forma aproximada circular duns 80 m. de diámetro. Está defendido en todo o seu perímetro por unha muralla, aparentemente de terra. A zona occidental desde recinto está ocupada por unhas penedas grandes. A entrada a este recinto realízase polo lado S.S.O., por unha porta practicada por interrupción da muralla. Polo lado N.E., exténdese un antecastro, defendido con muralla aterraplenada. Posúe unha entrada no lado N.E. por interrupción da muralla.</p> <p>Mais ao N.E. exténdese un pequeno antecastro, quizais construído co obxecto de protexer a entrada. Todo o conxunto aparece reforzado polo lado S.E. por un sistema defensivo composto por tres foxas e tres parapeitos, alternativamente.</p>

ORDENANZA DE APLICACIÓN Nº 11/10	TIPO SOLO RÚSTICO DE PROTECCIÓN
-------------------------------------	------------------------------------

GA36047001	IDENTIFICACIÓN ELEMENTO CATALOGADO
	IDENTIFICACIÓN ELEMENTO CATALOGADO (DESTRUÍDO OU DESAPARECIDO)
	PROTECCIÓN INTEGRAL DO XACEMENTO
	PROTECCIÓN EXTERIOR DO XACEMENTO (ÁREA DE RESPECTO)

LOCALIZACIÓN

Documento refundido, que cumpre a Orde da CPTO nº 20/2008 sobre aprobación definitiva do P.O.M., aprobado polo Pleno do Concello o día 31 de xaneiro de 2009. Fou fe

O Secretari,

Asda. José M^o Novo Ramos



PLAN XERAL DE ORDENACIÓN MUNICIPAL

PLANO DE SITUACIÓN. (ESCALA 1/5000)

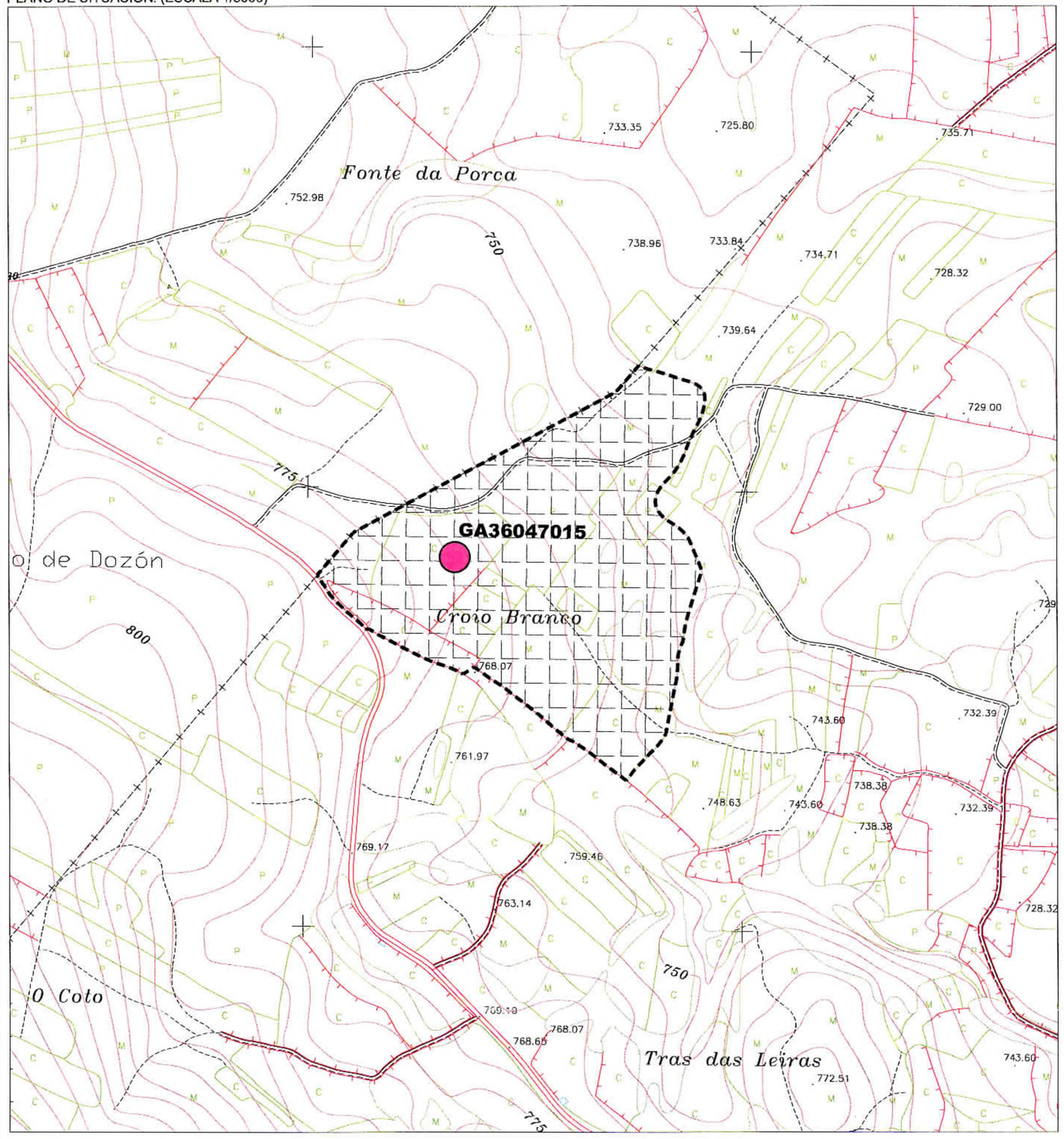

XACEMENTO ARQUEOLÓXICO

NUMERO	15
CODIGO	GA36047015
NOME	MAMOA DE COIO BLANCO
PARROQUIA	Arnego XUNTA DE GALICIA <small>Aprobado definitivamente por Orde da Conselleira de Política Territorial, Obras Públicas e Transportes</small>
LUGAR	Cuñarro de data - 2 MAR. 2009
PLANO E:1/5000	0-3-30 Ó xefe do servizo de Planificación Urbanística
TIPOLOXIA	1 Mamoa Pedro Paulo Gómez Rielo
ADSCRIP. CULTURAL	Neolítico - calcolítico
LOCALIZACIÓN Coordenadas Lambert	X: 582.625 Y: 4.716.525
DESCRIPCIÓN DE ACCESOS	Pista que vai de Cuñarro a Rañestras, queda á esquerda ao borde da pista.
ESBOZO E DESCRIPCIÓN	Túmulo moi deteriorado e arrasado. As súas dimensións no Eixo NW-SE son 17,20 m..

ORDENANZA DE APLICACIÓN
Nº 11/10/9

TIPO SOLO
RÚSTICO DE PROTECCIÓN

GA36047001

IDENTIFICACIÓN ELEMENTO CATALOGADO



IDENTIFICACIÓN ELEMENTO CATALOGADO (DESTRUIDO OU DESAPARECIDO)

GA36047001

PROTECCIÓN INTEGRAL DO XACEMENTO

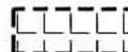

PROTECCIÓN EXTERIOR DO XACEMENTO (ÁREA DE RESPECTO)

LOCALIZACIÓN

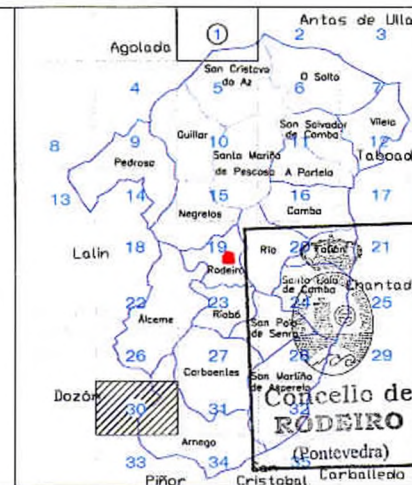

Documento refundido, que
cumprimenta a Orde da CPTO
do 26/02/2008 sobre aprobación
definitiva do PXOM, aprobado
pelo Pleno do Concello con data
31 de xaneiro de 2009. Dou fe
O Secretario,

Asda José M. Novo Ramos



PLAN XERAL DE ORDENACIÓN MUNICIPAL

PLANO DE SITUACIÓN. (ESCALA 1/5000)

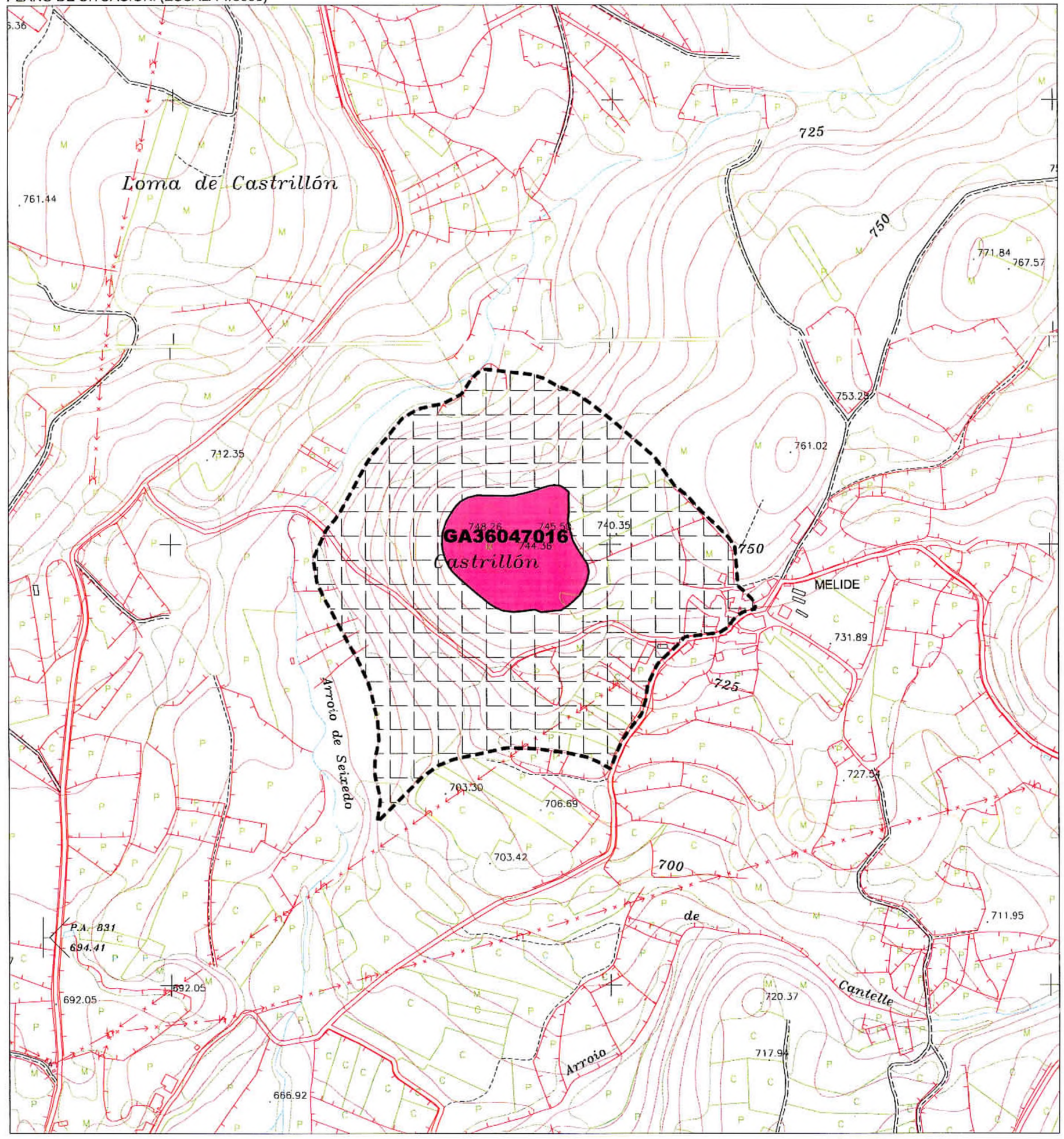

XACEMENTO ARQUEOLÓXICO

NUMERO	16
CODIGO	GA36047016
NOME	CASTRO DE MELIDE / CASTRILLON
PARROQUIA	San Salvador de Camba XUNTA DE GALICIA Aprobado definitivamente por Orde da Conselleira de Política Territorial, Obras Publicas e Transportes
LUGAR	Melide
PLANO E:1/5000	O-3-11 de data - 2 MAR. 2003
TIPOLOXIA	Castro
ADSCRIP. CULTURAL	Indeterminado Pedro Paulo Gómez Rielo
LOCALIZACIÓN Coordenadas Lambert	X : 589.850 Y : 4.729.100
DESCRIPCIÓN DE ACCESOS	Estrada de Rodeiro ao Salto. No lugar de Melide coller un camiño cara ao oeste.
ESBOZO E DESCRIPCIÓN	Túmulo moi alterado por remocións modernas de tipo agrario. Componse dun único recinto de forma circular, de diámetro entre 60 e 80 m. Está defendido por todo o lado Este por unha muralla moi alterada, aparentemente de terra. Polos outros lados non se aprecian defensas artificiais, senon que é a pendente natural das ladeiras que caen cara o río, a que marca o recinto.

ORDENANZA DE APLICACIÓN
Nº 11/15/13/10/9/7

TIPO SOLO
RUSTICO DE PROTECCION / DE NÚCLEO RURAL

GA36047001	IDENTIFICACIÓN ELEMENTO CATALOGADO
	IDENTIFICACIÓN ELEMENTO CATALOGADO (DESTRUÍDO OU DESAPARECIDO)
GA36047001	PROTECCIÓN INTEGRAL DO XACEMENTO
	PROTECCION EXTERIOR DO XACEMENTO (AREA DE RESPECTO)

LOCALIZACIÓN

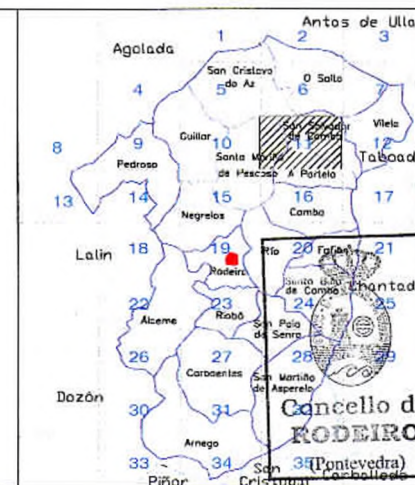

Documento refundido, que cumprenta a Orde da CPTOP do 26/12/2008 sobre aprobación definitiva do PXOM, aprobado polo Pleno do Concello con data 31 de xaneiro de 2009. Dou fe

O Secretario

Asdo. José Mº Novo Ramos