

A.- ARQUEOLOXÍA

A1

NOMBRE NECRÓPOLIS DE SANTA COMBA. GA15036014

SITUACION COVAS

TIPOLOGIA CASTRO / ASENTAMIENTO FORTIFICADO. NECRÓPOLIS

PROTECCION ARQUEOLÓGICA

ESTRUCTURAS Y NECRÓPOLIS DE LA EDAD MEDIA.

EXISTE DELIMITACIÓN DE ÁREA DE PROTECCIÓN Y DE RESPETO POR PARTE DEL SERVICIO DE ARQUEOLOXÍA DE LA DIRECCIÓN XERAL DE PATRIMONIO DE LA XUNTA DE GALICIA.

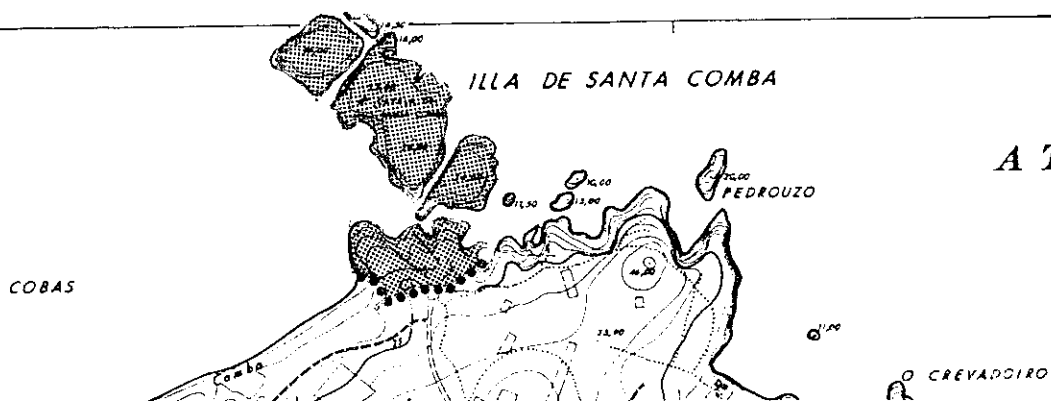
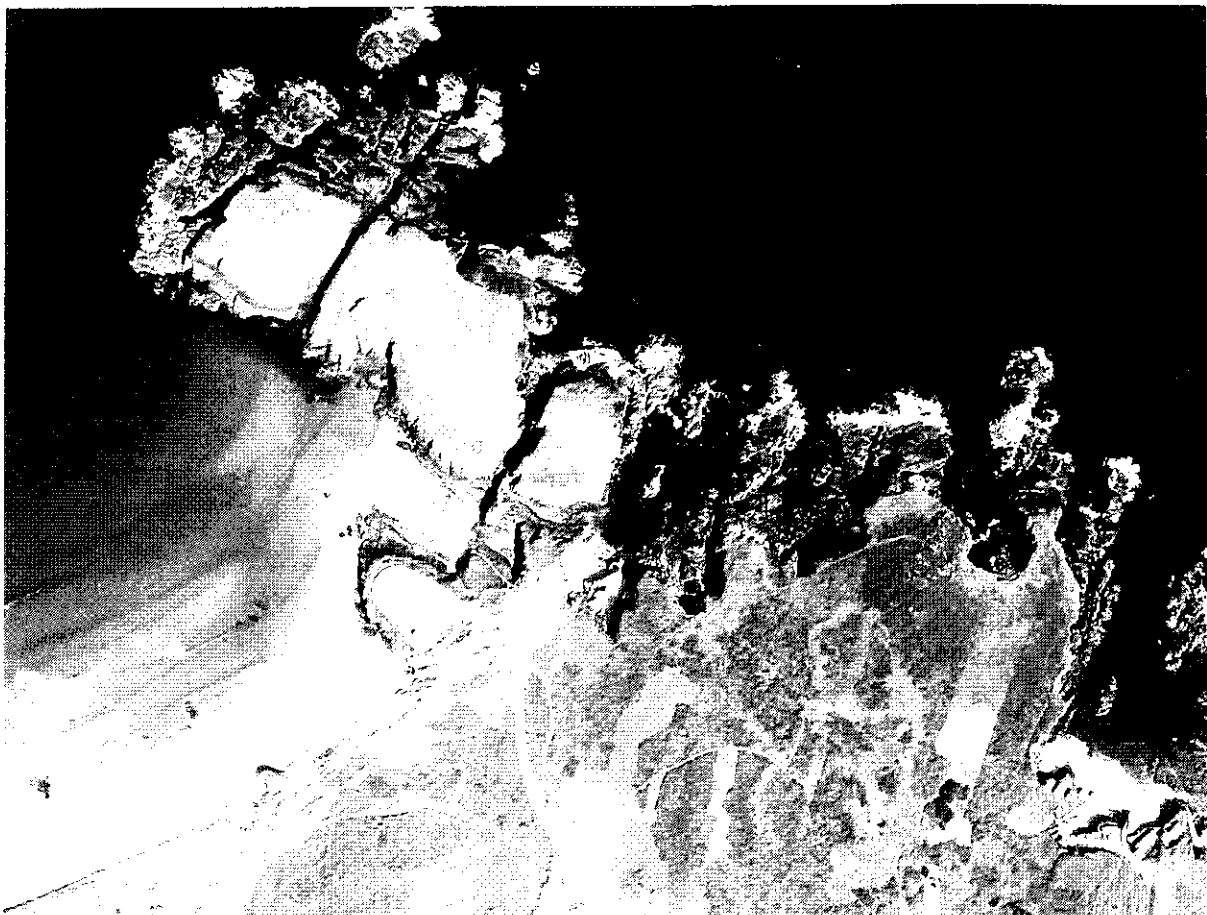

A 1

A.- ARQUEOLOGIA

A2

NOMBRE CASTRO DE LOBARIZ. GA15036001

SITUACION PUNTA DO CASTRO. A MARINA

TIPOLOGIA CASTRO / ASENTAMIENTO FORTIFICADO

PROTECCION ARQUEOLÓGICA

OTROS NOMBRES: PUNTA DO CASTRO.

ÚNICO CASTRO COSTERO DEL TÉRMINO MUNICIPAL.

LAS MEDIDAS APROXIMADAS DE SUS EJES SON 250 METROS N-S Y 200 METROS E-OE. TIENE FORMA MÁS O MENOS PENTAGONAL, CON LOS ENTRANTES E IRREGULARIDADES DE LA COSTA.

LOS ACANTILADOS PROPORCIONABAN DEFENSAS AL POBLADO. EN EL ITSMO TIENE UNA ENTRADA DEFENDIDA CON UNA COMBINACIÓN DE DOS HOJAS DE MURALLA (FORMADA A BASE DE CACHOTERÍA Y TIERRA) Y UN FOSO INTERMEDIO.

HALLAZGOS: SE HAN ENCONTRADO RESTOS DE CERÁMICA DE COLOR PARDO, SIN DECORAR.

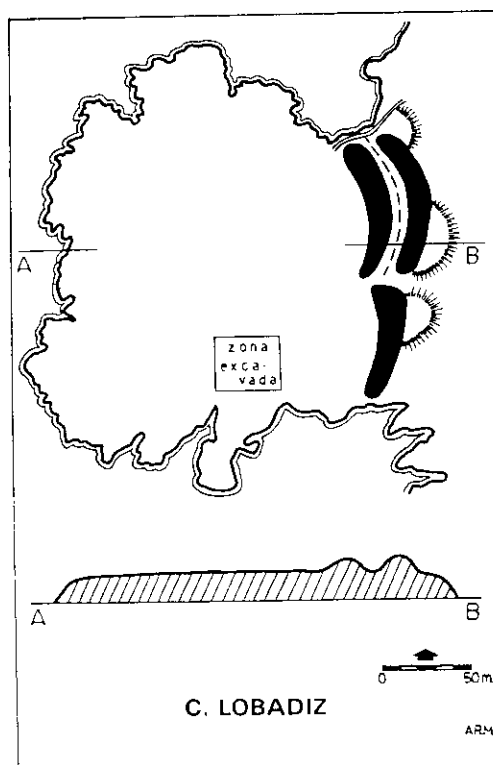

A.- ARQUEOLOGÍA

A3

NOMBRE A CROA . GA15036009

SITUACION FONTA DONIÑOS

TIPOLOGIA CASTRO / ASENTAMIENTO FORTIFICADO

PROTECCION ARQUEOLÓGICA

CONSTABA DE UN RECINTO INTERIOR PRINCIPAL (A CROA) DE UNOS 70 X 60 METROS Y UN SEGUNDO CIRCUITO EN EL QUE LA MITAD ESTÁ AMURALLADA Y LA OTRA MITAD APROVECHA LA CAIDA NATURAL DEL TERRENO.

HALLAZGOS: HAY NOTICIAS DE HALLAZGOS OCASIONALES DE FRAGMENTOS DE MOLINOS Y DE CERÁMICA.

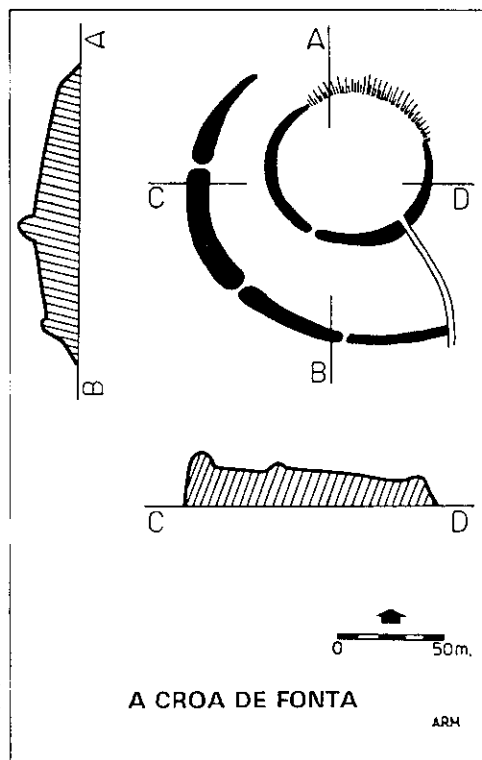

A. ARQUEOLOGÍA

A4

NOMBRE COTO DOS MOUROS. GA15036010

SITUACION VILABUIDE. DONIÑOS

TIPOLOGIA CASTRO / ASENTAMIENTO FORTIFICADO

PROTECCION ARQUEOLÓGICA

OTROS NOMBRES: CASTELO DOS MOUROS. CASTRO DE VILABUIDE.

PRESENTA PLANTA DE TIPO OVALADO. NO SON VISIBLES LAS DEFENSAS DE LA PARTE NORTE. EN EL LADO OE SE RECONOCE UN AMPLIO LIENZO DE MURALLA DELANTE DEL CUAL SE ABRE UN FOSO Y UNA SEGUNDA MURALLA. ÉSTA ÚLTIMA, MÁS PEQUEÑA, ESTÁ FORMADA POR APAREJO DE MAMPOSTERÍA Y TIERRA.



A.- ARQUEOLOGÍA

A/5

NOMBRE CASTRO DE TRALOCASTRO. GA15036002

SITUACION TRALOCASTRO. ESMELLE

TIPOLOGIA CASTRO / ASENTAMIENTO FORTIFICADO

PROTECCION ARQUEOLÓGICA

EXISTE DELIMITACIÓN DE ÁREA DE PROTECCIÓN Y DE RESPETO POR PARTE DEL SERVICIO DE ARQUEOLoxÍA DE LA DIRECCIÓN XERAL DE PATRIMONIO

CONSTRUIDO EN UN MONTÍCULO, LAS DEFENSAS LO RODEAN CASI DESDE SU PIE. ESTÁ MUY OCULTO POR LA VEGETACIÓN. CONSTA DOCUMENTADO COMO UN RECINTO OVALADO Y DOS CIRCUITOS MÁS O MENOS CONCÉNTRICOS. EN DIRECCIÓN N-OE, EN LA ZONA DE PENDIENTE MÁS SUAVE, SE COMPLETA CON OTRO CIRCUITO QUE PROTEGE UNA ZONA A MODO DE ANTECASTRO. LA CROA POSEE MURALLA DE PIEDRA Y TIERRA, EL RESTO DE LOS CIRCUITOS SON SOLO TERRAPLENES DE ALTURA VARIABLE.

HALLAZGOS: MUIÑOS CIRCULARES Y PLANOS, FRAGMENTOS DE CERÁMICA TIPO CASTREXO, ALGUN DECORADO Y UNA FÍBULA. EN LOS AÑOS 77-78 APARECIERON FONDOS DE CABAÑAS EN LA PARTE S-E, PRÓXIMAS AL TERCER RECINTO.

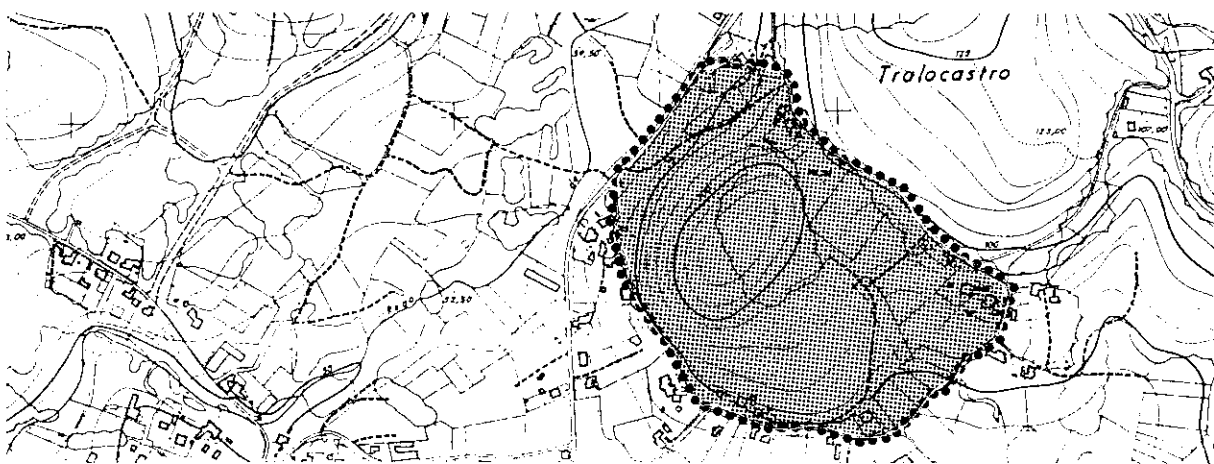

A.- ARQUEOLOXÍA

A/6

NOMBRE CASTRO DE MARMANCÓN. GA15036003

SITUACION PAPOI. MARMANCÓN

TIPOLOGIA CASTRO / ASENTAMIENTO FORTIFICADO.

PROTECCION ARQUEOLÓGICA

EXISTE DELIMITACIÓN DE ÁREA DE PROTECCIÓN Y DE RESPETO POR PARTE DEL SERVICIO DE ARQUEOLOXÍA DE LA DIRECCIÓN XERAL DE PATRIMONIO

OTROS NOMBRES: CASTRO DE PAPOI.

SE EMPLAZA EN LA PARTE MÁS BAJA DEL MONTE SABUGUEIRO, DONDE EL TERRENO SE ORGANIZA EN AMPLIAS SUPERFICIES ATERRAPLENADAS.

A PARTIR DE LO QUE HOY SE APRECIA, DEBIÓ TRATARSE DE UN CASTRO OVALADO CON UNA ZONA INTERIOR MÁS ELEVADA Y PROTEGIDA POR UN TERRAPLÉN. POSIBLEMENTE TUVIERA UNA ENTRADA EN LA ZONA E. CORRESPONDE A UN MODELO DE DEFENDAS SENCILLO DE UN SOLO RECINTO AMURALLADO REFORZADO POR UN FOSO. LA MURALLA ES DE PIEDRA Y TIERRA MEZCLADAS.

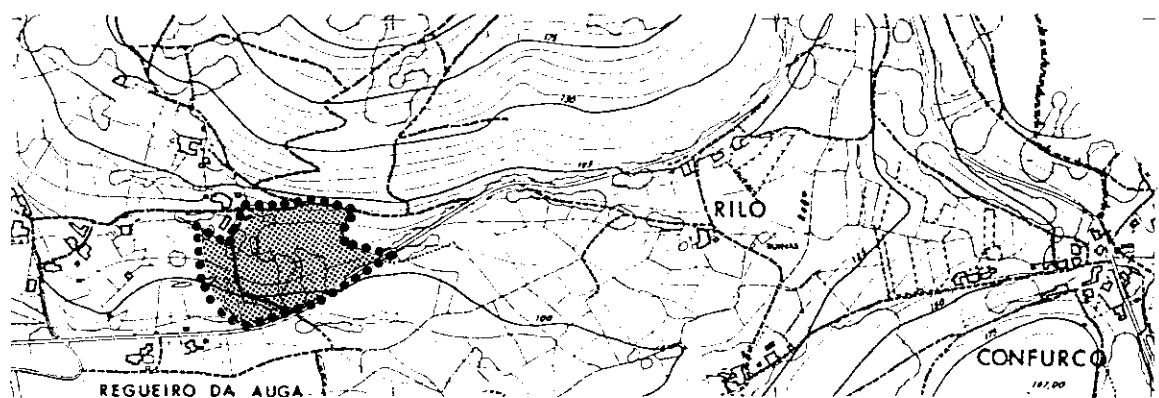
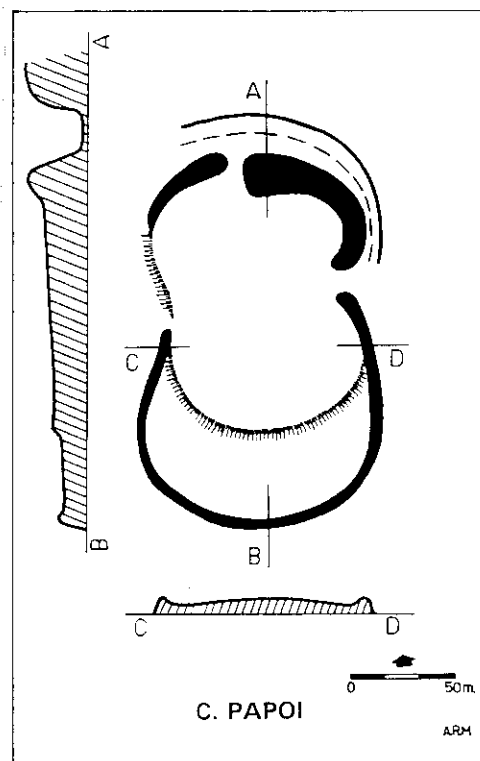

A.- ARQUEOLOGÍA

A7

NOMBRE CASTRO DE VILASANCHE . GA15036008

SITUACION VILASANCHE. SERANTES

TIPOLOGIA CASTRO / ASENTAMIENTO FORTIFICADO

PROTECCION ARQUEOLÓGICA

PARTE DEL RECINTO SE CONOCE TAMBIÉN COMO "OS PUCHEIROS".

ENCLAVADO EN UN MONTÍCULO DEL QUE APROVECHA, PARA COMPLETAR SUS DEFENSAS, LOS DESNIVELES NATURALES. SE TRATA DE UN CASTRO OVALADO, CON UNAS MEDIDAS DE EJES DE 240 METROS (N-S) Y 70 METROS (E-OE). EL TERRENO LO PROTEGE EN CASI TODO SU PERÍMETRO SALVO EN LA PARTE OE DONDE SE ERGUE UN MURALLÓN QUE DÁ LA IMPRESIÓN DE UN TORREÓN EN EL QUE SE ARTICULA UN ANTECASTRO

HALLAZGOS: SE HAN ENCONTRADO RESTOS CERÁMICOS EN LAS LABORES AGRÍCOLAS.

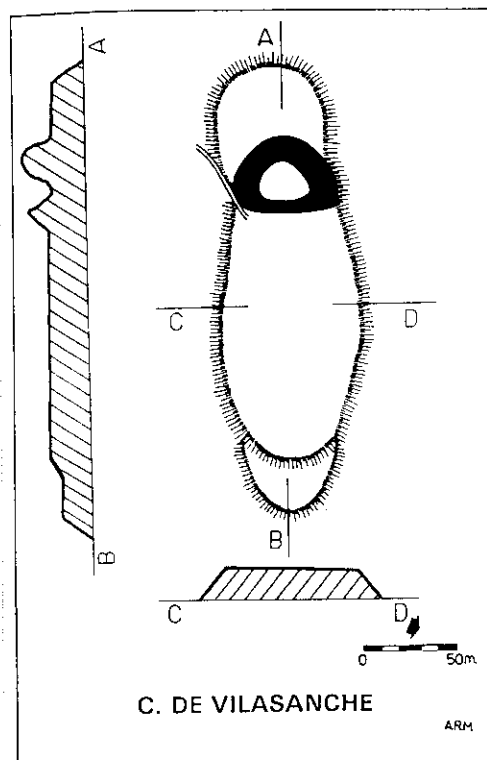

A - ARQUEOLOGÍA

A/B

NOMBRE MONTE DO CASTRO. GA15036004

SITUACION VILELA, MANDIÁ

TIPOLOGIA CASTRO / ASENTAMIENTO FORTIFICADO.

PROTECCION ARQUEOLÓGICA

EXISTE DELIMITACIÓN DE ÁREA DE PROTECCIÓN Y DE RESPETO POR PARTE DEL SERVICIO DE ARQUEOLOXÍA DE LA DIRECCIÓN XERAL DE PATRIMONIO

OTROS NOMBRES: O CASTRO, CASTRO DE VILELA.

ASIENTA EN LA LADERA DEL CONJUNTO MONTAÑOSO DE BAILADORA Y APROVECHA LOS DESNIVELES NATURALES QUE EN TERRAZAS VAN DESCENDIENDO HACIA EL VALLE DE LOS ARROYOS CITULA Y COGROS.

NO SE APRECIA SUFICIENTEMENTE POR LA VEGETACIÓN. ES OVALADO DE UNOS 90 POR 70 METROS.

ES UN CASTRO SENCILLO DE RECINTO ÚNICO, PARA MEJORAR LAS DEFENSAS EXCAVA UN FOSO POR LA PARTE N-OE Y S, MIENTRAS QUE POR EL E CONFIGURA UN ANTECASTRO PROTEGIDO POR TERRAPLÉN.

HALLAZGOS: APARECIERON RESTOS DE TÉGULAS.

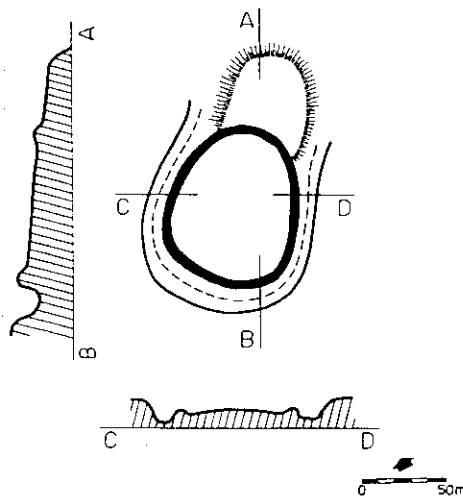

MONTE DO CASTRO

ARM

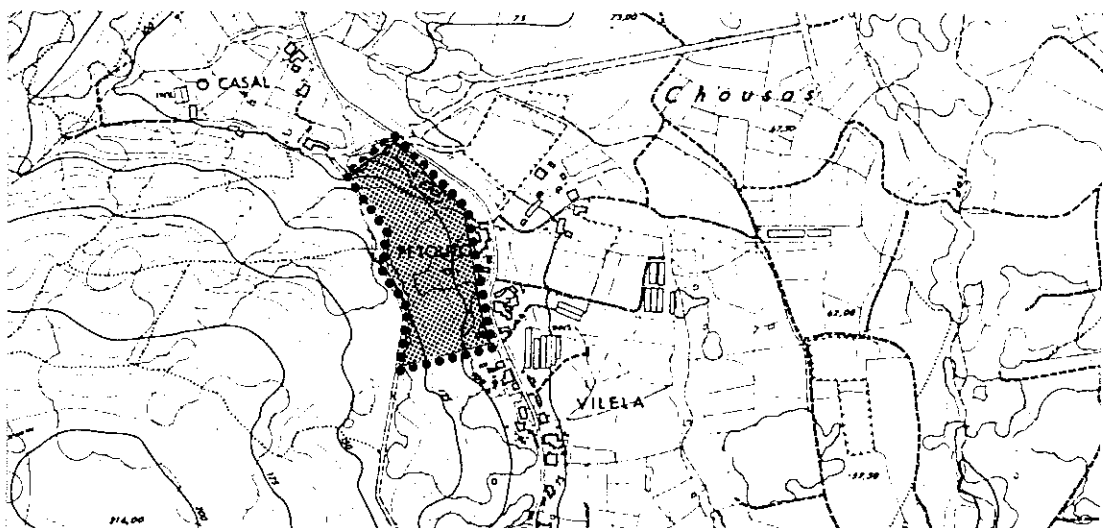

A.- ARQUEOLOGÍA

A9

NOMBRE OS CASTROS DE MANDIÁ. GA15036005

SITUACION FRAGA MANDIÁ

TIPOLOGIA CASTRO / ASENTAMIENTO FORTIFICADO

PROTECCION ARQUEOLÓGICA

EXISTE DELIMITACIÓN DE ÁREA DE PROTECCIÓN Y DE RESPETO POR PARTE DEL SERVICIO DE ARQUEOLOXÍA DE LA DIRECCIÓN XERAL DE PATRIMONIO

OTERO SITUADO EN UNA ZONA DE REGATOS QUE VIERTEN EN EL RÍO ANEIROS.

TIENE UN RECINTO OVALADO DE UNOS 110 METROS (E-OE) Y 80 (N-S) CON UNA ZONA DE MURALLA EN EL E Y S. EL RESTO DEL RECINTO ES UN TERRAPLÉN QUE SE CURVA EN DIRECCIÓN N-OE, DONDE SE ABRE UNA ENTRADA. ARTICULADAS CON ESTE RECINTO HAY DOS LÍNEAS DE MURALLAS: UNA, CONCÉNTRICA CON EL RECINTO PRINCIPAL, CORRE EN DIRECCIÓN N-O, OE Y S-OE Y DELIMITA Y PROTEGE UN AMPLIO ANTECASTRO; LA OTRA ESTÁ EN EL SUR Y SE ARTICULA EN EL EXTREMO DE LA ANTERIOR CON LA PARTE DEL ANTECASTRO Y CON LA DE LA CROA, ENTRE ELLA Y LA DE LA CROA SE ABRE UN FOSO

HALLAZGOS: RESTOS DE CERÁMICA AL EFECTUAR LAS LABORES AGRÍCOLAS.

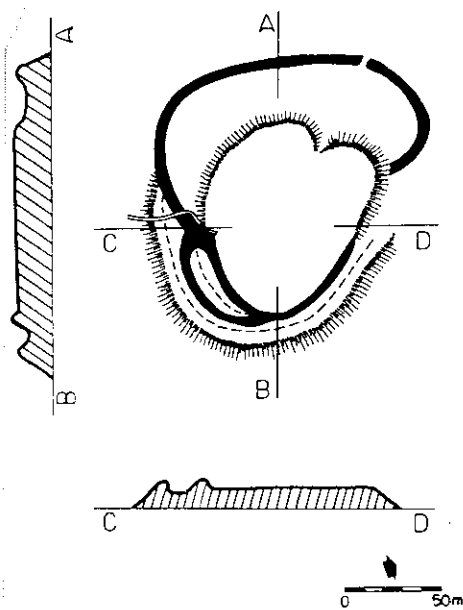

OS CASTROS

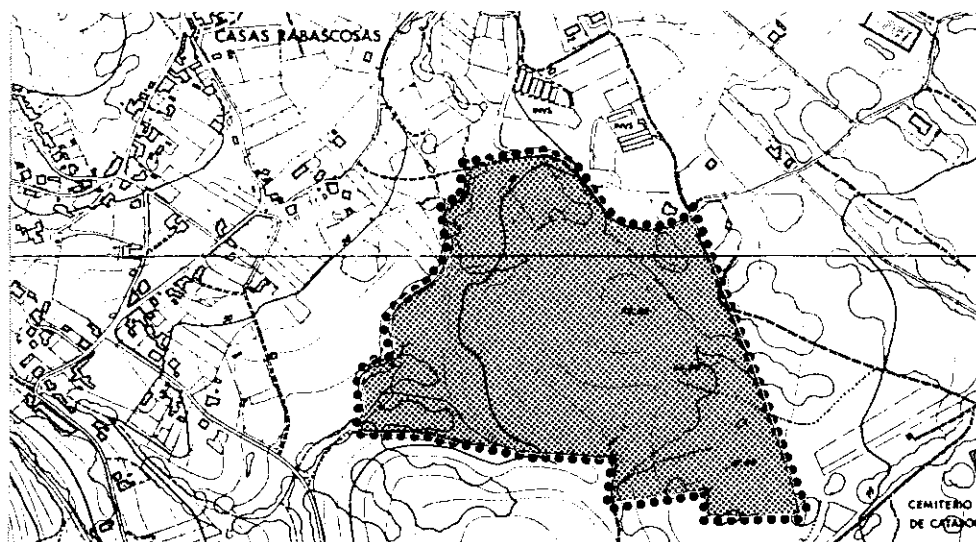

A - ARQUEOLOGIA

A10

NOMBRE CASTRO DE SANTA MARIÑA. GA15036011

SITUACION CASAL DOS OVOS. SANTA MARIÑA DO VILAR

TIPOLOGIA CASTRO / ASENTAMIENTO FORTIFICADO

PROTECCION ARQUEOLÓGICA.

OTROS NOMBRES: CASAL DOS OVOS

SITUADO EN LA PARTE MÁS ALTA DE UNA PEQUEÑA MESETA, DOMINANDO DOS AMPLIAS ZONAS DE VALLE. ARRASADO EN SU PARTE S-SE Y ALTERADO POR CONSTRUCCIONES Y CULTIVOS ESTARÍA FORMADO POR UN RECINTO PRINCIPAL OVALADO DE UNOS 100 METROS EN DIRECCIÓN N-S Y DE 85 METROS EN DIRECCIÓN E-OE. EN SU PARTE S-OE SE ENCUENTRA UN ANTI-CASTRO ADOSADO. EN LA ACTUALIDAD SE PUEDE OBSERVAR CON FACILIDAD EL RECINTO CONSERVADO. EL SISTEMA DEFENSIVO ESTABA COSTITUIDO POR UNA AMPLIA TERRAZA QUE ALCANZARÍA SU MAYOR DESARROLLO EN SU PARTE S-E.

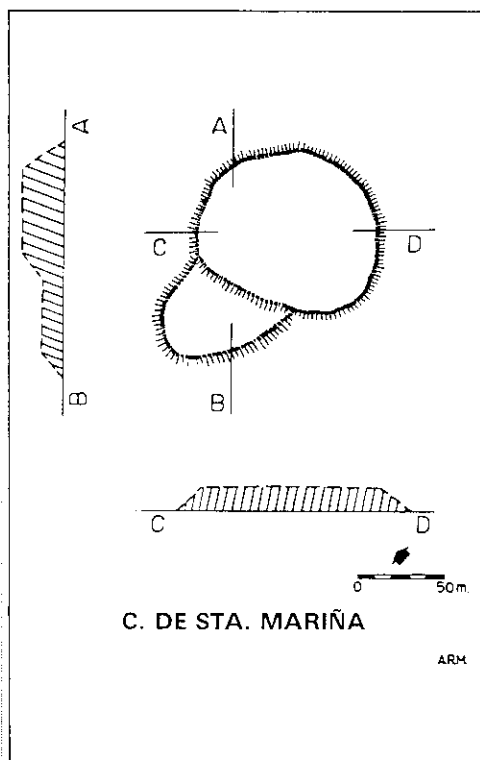

A.- ARQUEOLOGÍA

A11

NOMBRE CASTRO DE SANTA CECILIA. GA15036007

SITUACION CASTRO. TRASANCOS (SANTA CECILIA)

TIPOLOGIA CASTRO / ASENTAMIENTO FORTIFICADO

PROTECCION ARQUEOLÓGICA

SE ASENTABA EN UNA COLINA DE ESCASA ELEVACIÓN. CASTRO OVALADO, CASI CIRCULAR DE UNOS 70 M, RODEADO DE MURALLAS Y PROTEGIDO POR UN ANTE CASTRO SEMICIRCULAR AMURALLADO. LA ENTRADA ORIGINARIA SE ABRIRÍA AL N-E. A LA CROA Y AL ANTECASTRO TUVIERON MURALLA DE PIEDRA Y TIERRA.

HALLAZGOS: AL REMOVER LAS TIERRAS APARECIERON UNAS PIEDRAS CIRCULARES, POSIBLES MOLINOS

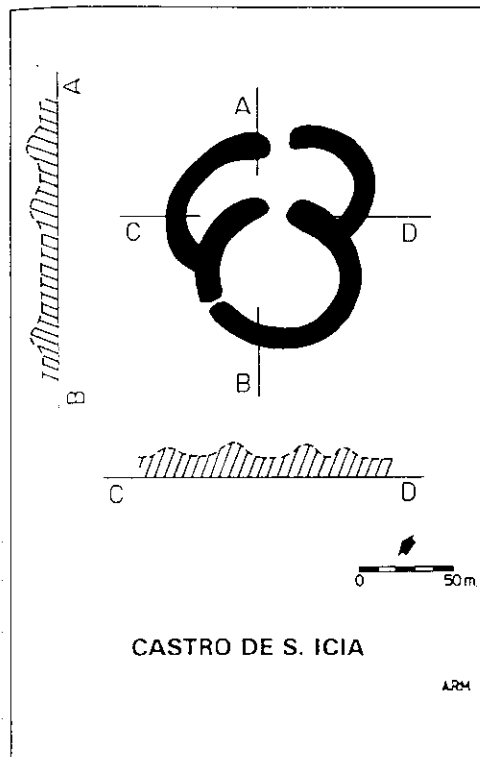

A.- ARQUEOLOGÍA

A/12

NOMBRE MINA DE COVARRADEIRAS. GA15036016

SITUACION COVARRADEIRAS. COVAS

TIPOLOGIA EXPLOTACIÓN RECURSOS PRIMARIOS

PROTECCION ARQUEOLÓGICA

EXISTE DELIMITACIÓN DE ÁREA DE PROTECCIÓN Y DE RESPETO POR PARTE DEL SERVICIO DE ARQUEOLOXÍA DE LA DIRECCIÓN XERAL DE PATRIMONIO

EXPLOTACIÓN MINERA DE ÉPOCA ROMANA.

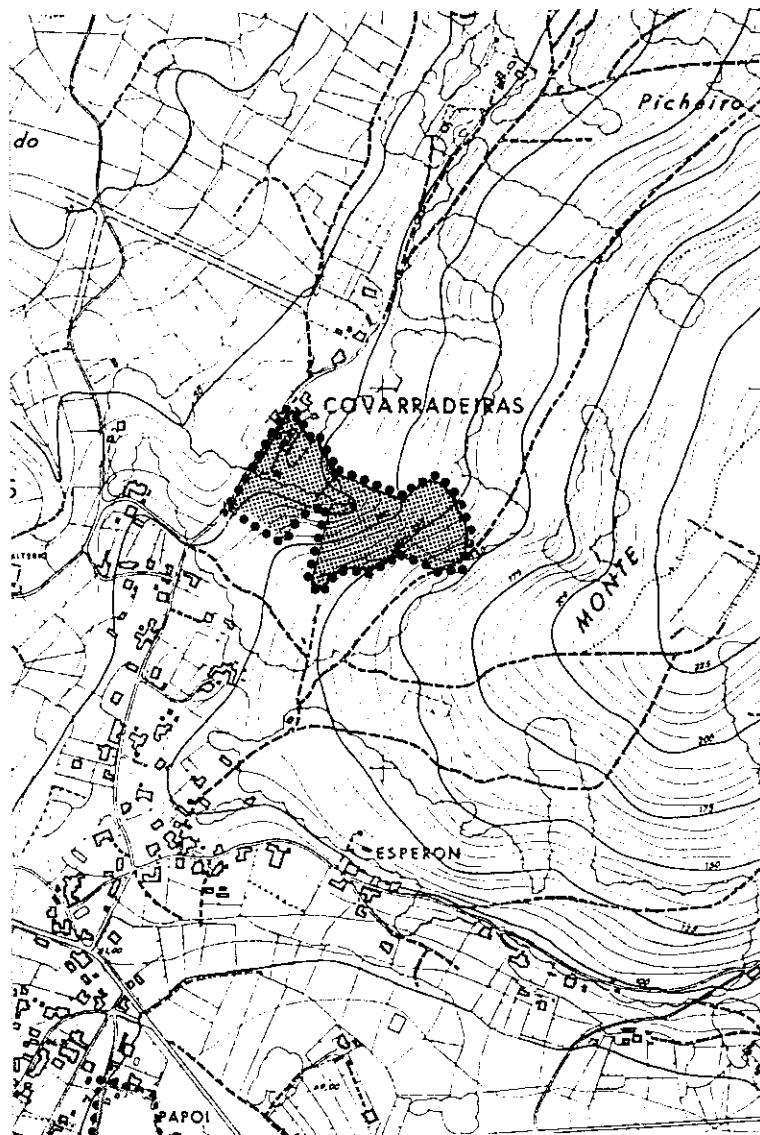

A.- ARQUEOLOGÍA

A/13

NOMBRE A TOUPEIRA. GA15036017

SITUACION O RAXÓN. COVAS

TIPOLOGIA INDETERMINADO

PROTECCION ARQUEOLÓGICA

EXISTE DELIMITACIÓN DE ÁREA DE PROTECCIÓN Y DE RESPETO POR PARTE DEL SERVICIO DE ARQUEOLoxÍA DE LA DIRECCIÓN XERAL DE PATRIMONIO

YACIMIENTO DE ÉPOCA INDETERMINADA CON ABUNDANTES FRAGMENTOS CERÁMICOS

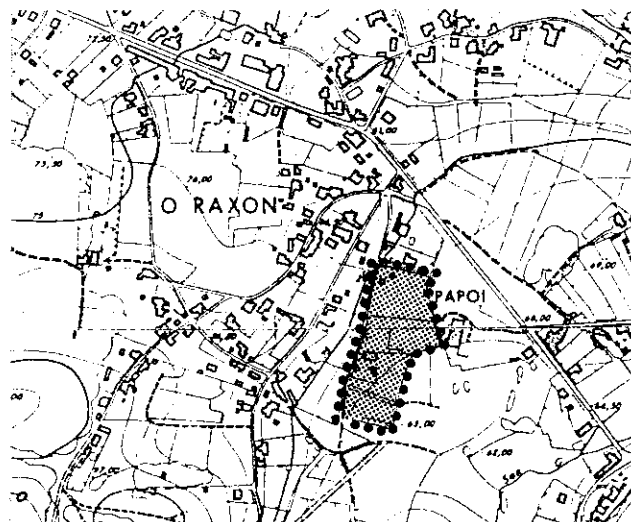

A - ARQUEOLOXÍA

A14

NOMBRE : SAN PEDRO. GA15036018

SITUACION : IGREXÁ DE SAN PEDRO. MARMACÓN

TIPOLOGIA : INDETERMINADO

PROTECCION : ARQUEOLÓXICA

EXISTE DELIMITACIÓN DE ÁREA DE PROTECCIÓN Y DE RESPETO POR PARTE DEL SERVICIO DE ARQUEOLOXÍA DE LA DIRECCIÓN XERAL DE PATRIMONIO

YACIMIENTO INDETERMINADO

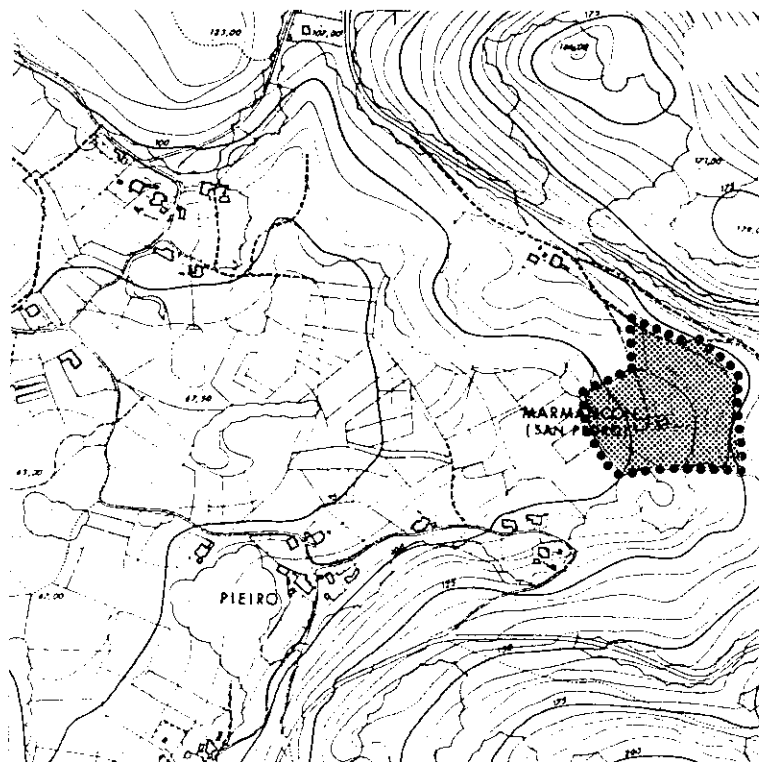

A.- ARQUEOLOGÍA

A.15

NOMBRE NECRÓPOLIS DE ESPADAÑIDO

SITUACION A BAILADORA. ESMELLE

TIPOLOGIA CASTRO / ASENTAMIENTO FORTIFICADO / TÚMULO

PROTECCION ARQUEOLÓGICA

EXISTE DELIMITACIÓN DE ÁREA DE PROTECCIÓN Y DE RESPETO POR PARTE DEL SERVICIO DE ARQUEOLOXÍA DE LA DIRECCIÓN XERAL DE PATRIMONIO

MÁMOA 1. GA15036019. TÚMULO

MÁMOA 2 GA15036020. CASTRO / ASENTAMIENTO FORTIFICADO TÚMULO MEGALÍTICO

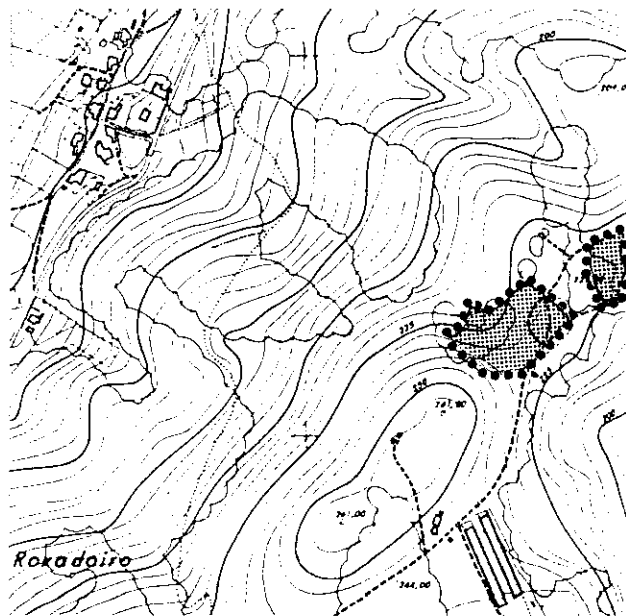

A - ARQUEOLOGÍA

A/16

NOMBRE O CASAL GA15036013

SITUACION O CASAL ESMELLE

TIPOLOGIA VILLA

PROTECCION ARQUEOLÓGICA

EXISTE DELIMITACIÓN DE ÁREA DE PROTECCIÓN Y DE RESPETO POR PARTE DEL SERVICIO DE ARQUEOLOXÍA DE LA DIRECCIÓN XERAL DE PATRIMONIO

VILLA ROMANA CON ESTRUCTURAS Y RESTOS DOCUMENTADOS.

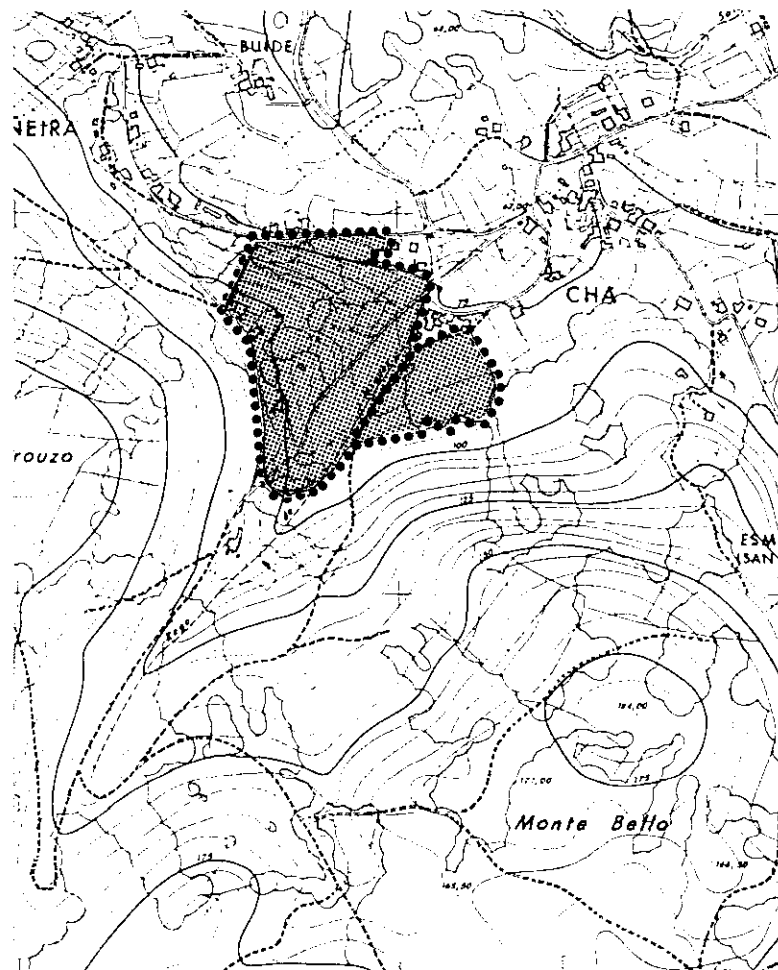

A.- ARQUEOLOGÍA

A:17

NOMBRE O MURADO. REF 15036001

SITUACION CASTIDO. ESMELLE

TIPOLOGIA INDETERMINADO

PROTECCION ARQUEOLÓGICA

EXISTE DELIMITACIÓN DE ÁREA DE PROTECCIÓN Y DE RESPETO POR PARTE DEL SERVICIO DE ARQUEOLOXÍA DE LA DIRECCIÓN XERAL DE PATRIMONIO

POSIBLE YACIMIENTO ARQUEOLÓGICO POR SU MORFOLOGÍA Y SU TOPONIMIA.

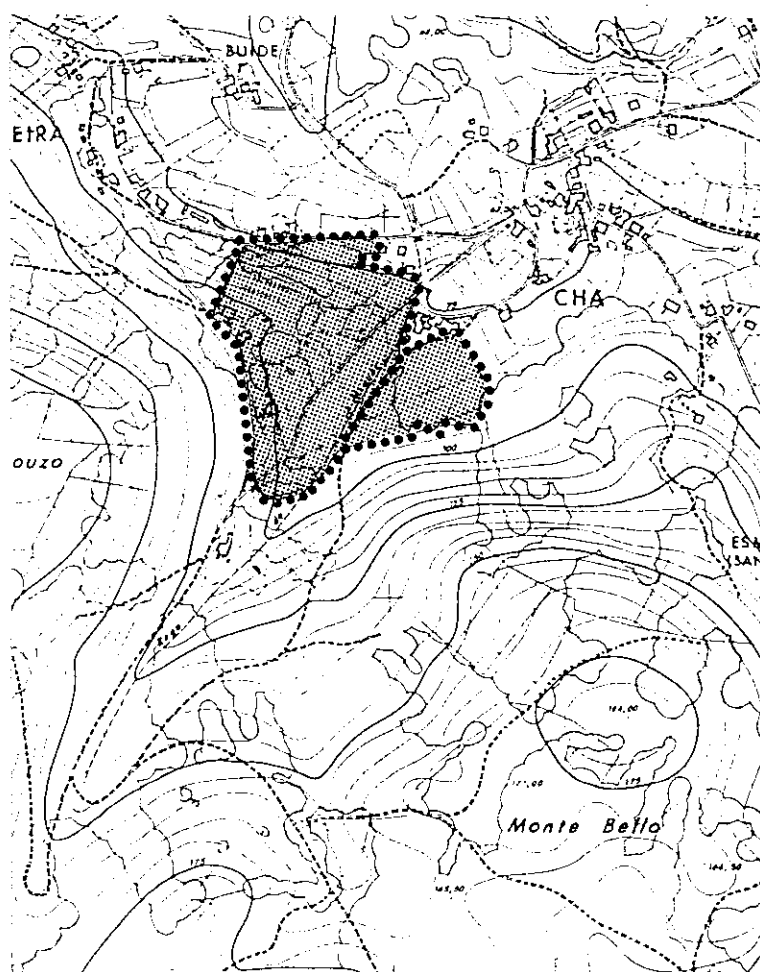

A.- ARQUEOLOGÍA

A,18

NOMBRE MÁMOAS DE MONTE DE BRIÓN

SITUACION MONTE DE BRIÓN. BRIÓN

TIPOLOGIA TUMULO / TUMULO MEGALÍTICO

PROTECCION ARQUEOLÓGICA

INCLUYE LA SIGUIENTE RELACIÓN DE MÁMOAS DOCUMENTADAS:

GA15036021. GRUPO 1 M1. TUMULO	GA15036022. GRUPO 1 M2. TUMULO
GA15036023. GRUPO 1 M3. TUMULO	GA15036024. GRUPO 1 M4. TUMULO
GA15036025. GRUPO 1 M5. TUMULO	GA15036026. GRUPO 1 M6. TUMULO
GA15036027. GRUPO 1 M7. TUMULO	GA15036028. GRUPO 1 M8. TUMULO
GA15036029. GRUPO 1 M9. TUMULO	GA15036030. GRUPO 1 M10. TUMULO
GA15036031. GRUPO 2 M1. TUMULO	GA15036032. GRUPO 2 M2. TUMULO
GA15036033. GRUPO 3 M1. TUMULO	GA15036034. GRUPO 3 M2. TUMULO
GA15036035. GRUPO 3 M3. TUMULO	GA15036036. GRUPO 3 M4. TUMULO
GA15036037. GRUPO 3 M5. TUMULO	GA15036038. GRUPO 3 M6. TUMULO
GA15036039. GRUPO 3 M7. TUMULO MEGALÍTICO	GA15036040. GRUPO 3 M8. TUMULO
GA15036041. GRUPO 4 M1. TUMULO	GA15036042. GRUPO 4 M2. TUMULO
GA15036043. GRUPO 4 M3. TUMULO	GA15036044. GRUPO 4 M4. TUMULO
GA15036045. GRUPO 4 M5. TUMULO	GA15036046. GRUPO 4 M6. TUMULO
GA15036047. GRUPO 4 M7. TUMULO	GA15036048. GRUPO 4 M8. TUMULO
GA15036049. GRUPO 4 M9. TUMULO	GA15036050. GRUPO 4 M10. TUMULO MEGALÍTICO
GA15036051. GRUPO 4 M11. TUMULO	GA15036052. GRUPO 5 M1. TUMULO
GA15036053. GRUPO 5 M2. TUMULO	GA15036054. GRUPO 6 M1. TUMULO
GA15036055. GRUPO 6 M2. TUMULO	GA15036056. GRUPO 6 M3. TUMULO MEGALÍTICO
GA15036057. GRUPO 6 M4. TUMULO	GA15036058. GRUPO 6 M5. TUMULO

A.- ARQUEOLOGÍA

A19

NOMBRE OTROS YACIMIENTOS DOCUMENTADOS

SITUACION VARIAS

TIPOLOGIA VARIAS

PROTECCION ARQUEOLÓGICA

SE INCLUYEN EL RESTO DE YACIMIENTOS ARQUEOLÓGICOS DOCUMENTADOS E INVENTARIADOS POR EL SERVICIO DE ARQUEOLOXÍA DE LA DIRECCIÓN XERAL DE PATRIMONIO HISTÓRICO E DOCUMENTAL:

GA15936011	OS CASTROS ALTOS. SERANTES. CASTRO / ASENTAMIENTO FORTIFICADO
GA15036012	CASTRO DE FERROL VELLO. FERROL NÚCLEO URBANO. CASTRO / ASENTAMIENTO FORTIFICADO
GA15036015	PENA DAS COVIÑAS. BRIÓN. YACIMIENTO AL AIRE LIBRE
GA15036059	MÁMOA DE FERREIROS. BRIÓN. TÚMULO
GA15036060	YACIMIENTO ROMANO DE CARIÑO. DONIÑOS. INDETERMINADO
GA15036061	MÁMOAS DE CHAO DE CASTELO M1. DONIÑOS. TÚMULO
GA15036062	MÁMOAS DE CHAO DE CASTELO M2. DONIÑOS. TÚMULO
GA15036063	SAN PEDRO DE LEIXA M1. TÚMULO
GA 15036064	SAN PEDRO DE LEIXA M2. TÚMULO
REF 15036002	PICO DE ORO. MANDIÁ. CASTRO / ASENTAMIENTO FORTIFICADO
REF 15036004	CASTRO DE ARBOSA. BRIÓN. CASTROS / ASENTAMIENTO FORTIFICADO