

APROBADO DEFINITIVAMENTE POR LA
COMISION PROVINCIAL DE URBANISMO
EN SESION DE FECHA 9.4.91

A handwritten signature in black ink, appearing to be 'M. Lopez' or similar, written over a horizontal line.

NORMATIVA PARTICULAR GRAFICA

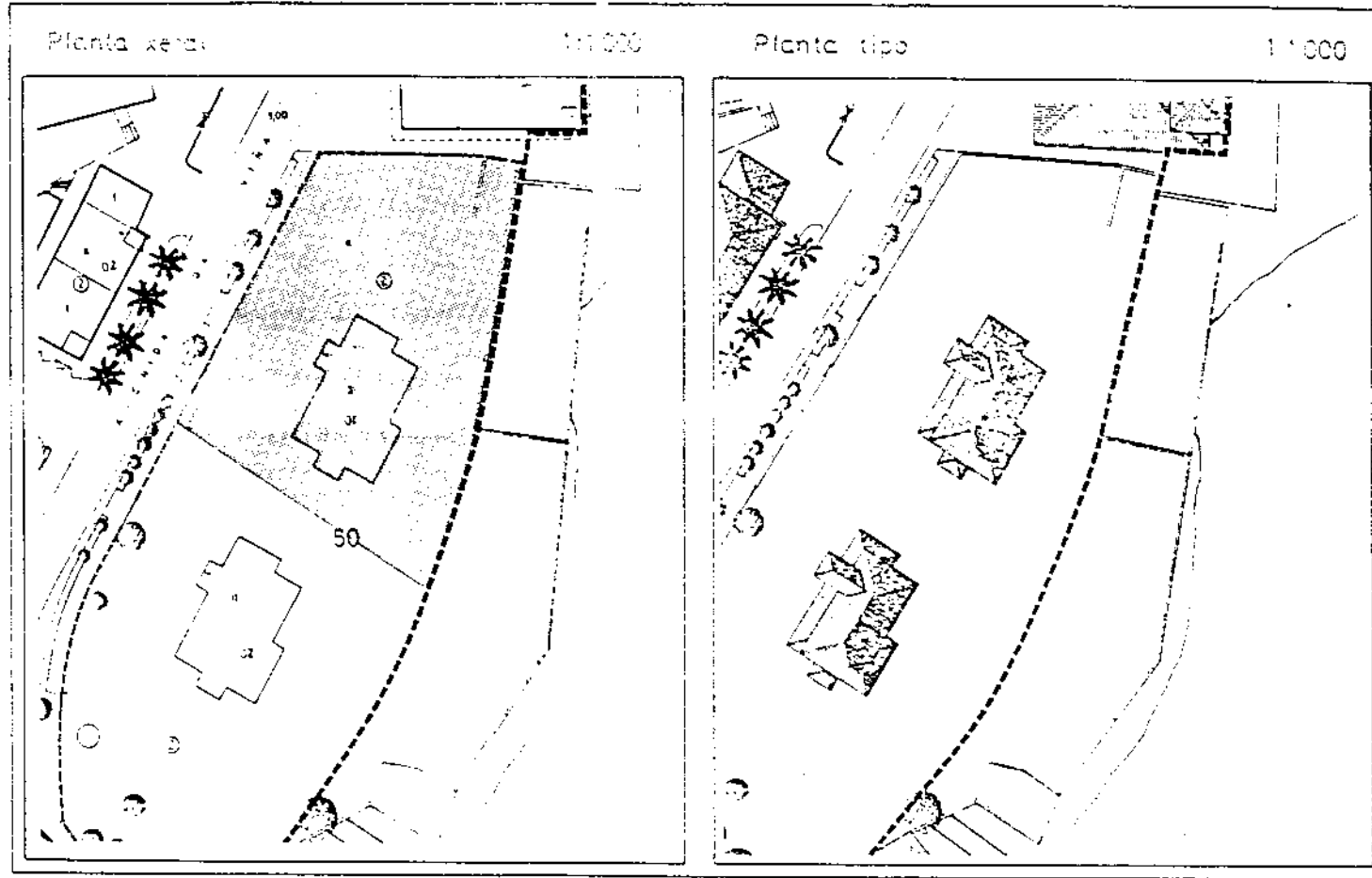

APROBADO DEFINITIVAMENTE POR LA
COMISION PROVINCIAL DE URBANISMO
EN SESION DE FECHA 9.4.91

[Handwritten signature]

DILIXENCIA.- Póñoa eu, Secretario, para facer
constar que o presente documento ou plano
correspondente ó Plan Especial do Conxunto
Histórico / Centro do Corcubión aprobados
pelo Pleno do Concello con
data 24 OCT. 1990
Corcubión

O Secretario, *[Signature]*



PLAN ESPECIAL DO CASCO HISTORICO DE CORCUBION

FICHA INDIVIDUAL DE EDIFICIOS E SOLARES

Rua AVDA DA VIÑA Nº 3

COUZADA		PARCELA	
5	0	0	1

ESTADO ACTUAL

DATOS XERAIS:

Planta	Propietario (s)	Ocupación		Uso
		si	non	
P. B.			X	VIVENDA
P. 1ª			X	"
P. 2ª				
P. 3ª				
P. 4ª				

Superficie (m²)	Da parcela	Construída total	Fachada	altura cornisa (m)	6
		1.700	233	450*	frente fachada (m)

Nº vivendas	Nº familias	Total moradores
1		

	ESTADO DE CONSERVACION			
	①	②	③	④
① Bien				
② Regular				
③ Mal				
④ Mal mal				
Estructura	X			
Cuberta	X			
Fachada	X			
Valoración global	X			

Servicios urbanísticos

Alteracións constructivas Engadidos plantas
 Levantes m²

- ④ Mal alto
- ③ Alto
- ② Interesante

Interés histórico artístico arquitectónico

A	B	C

* EDIFICACION EXENTA

PLAN ESPECIAL DO CASCO HISTORICO DE CORCUBION

FICHA INDIVIDUAL DE EDIFICIOS E SOLARES

COUZADA		PARCELA	
5	0	0	2

Rua AVDA. DA VIÑA Nº 5

NORMATIVA PARTICULAR
GRAFICA

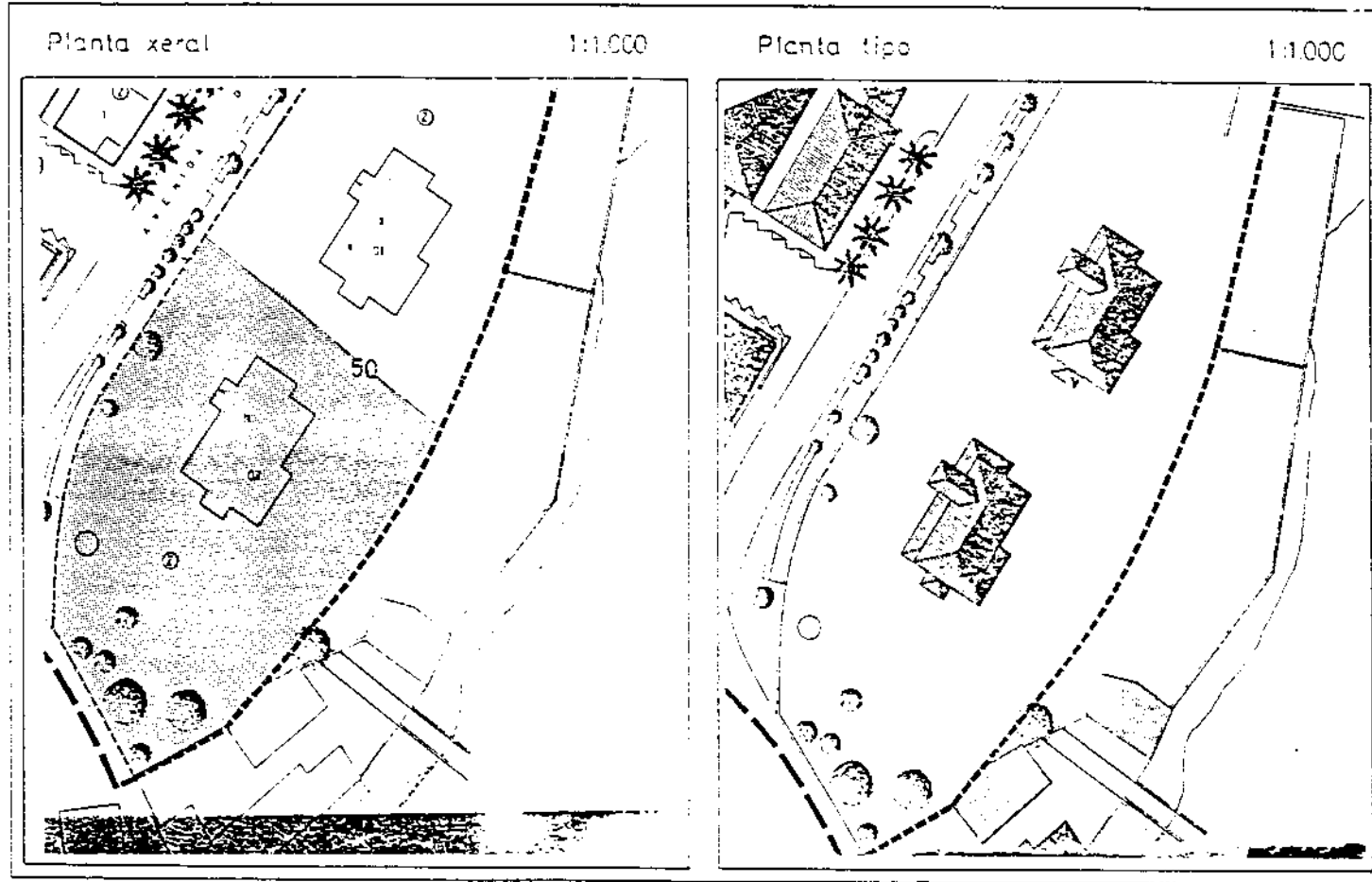

ESTADO ACTUAL

DATOS XERAIS:

Planta	Propietario (s)	Ocupación		Uso
		si	non	
P. B.			X	VIVENDA
P. 1ª			X	"
P. 2ª				
P. 3ª				
P. 4ª				

Superficie (m²)	Da parcela	Construída total	Fachada	altura cornisa (m)	6
	2235	233	450*	frente fachada (m)	75*

Nº vivendas	Nº familias	Total moradores
1		

APROBADO DEFINITIVAMENTE POR LA COMISION PROVINCIAL DE URBANISMO EN SESION DE FECHA 9.4.91

DILIXENCIA.- Póñoa eu, Secretario, para facer constar que o presente documento ou plano correspondente ó Plan Especial do Conxunto Histórico do Casco de Corcubión aprobados provisionalmente polo Pleno do Concello con data 4 OCT. 1990 Corcubión.

Secretario, Asub.



ESTADO DE CONSERVACION		①	②	③	④
① Bien	Estructura	X			
② Regular	Cuberta	X			
③ Mal	Fachada	X			
④ Moi mal	Valoración global	X			

Servicios urbanísticos

Alteracións constructivas	<input type="checkbox"/> Engadidos	<input type="checkbox"/> plantas
	<input type="checkbox"/> Levantes	<input type="checkbox"/> m²

- Ⓐ Moi alto
- Ⓑ Alto
- Ⓒ interesante

Interés histórico artístico arquitectónico		A	B	C

* EDIFICACION EXENTA

NORMATIVA PARTICULAR

ESTADO ACTUAL INFORMACION GRAFICA

Plano de situación 1:2.000

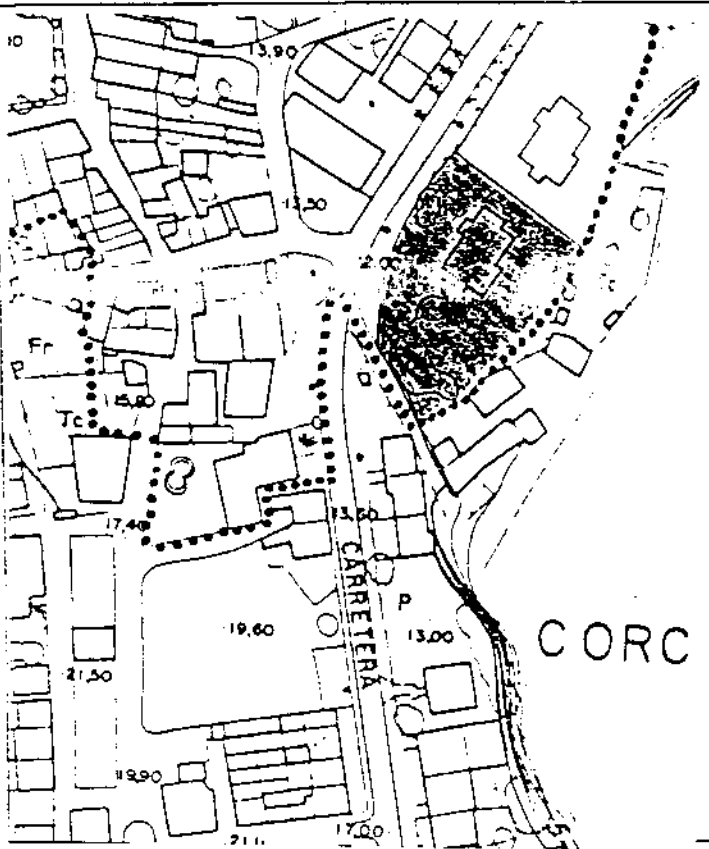

Planta xeral 1:1.000

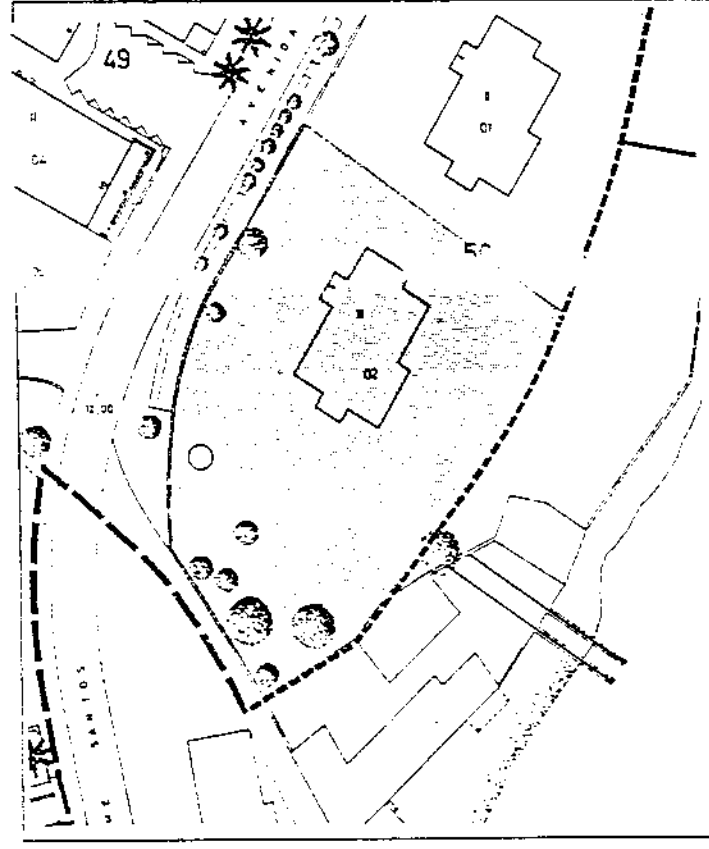

FOTOGRAFIA

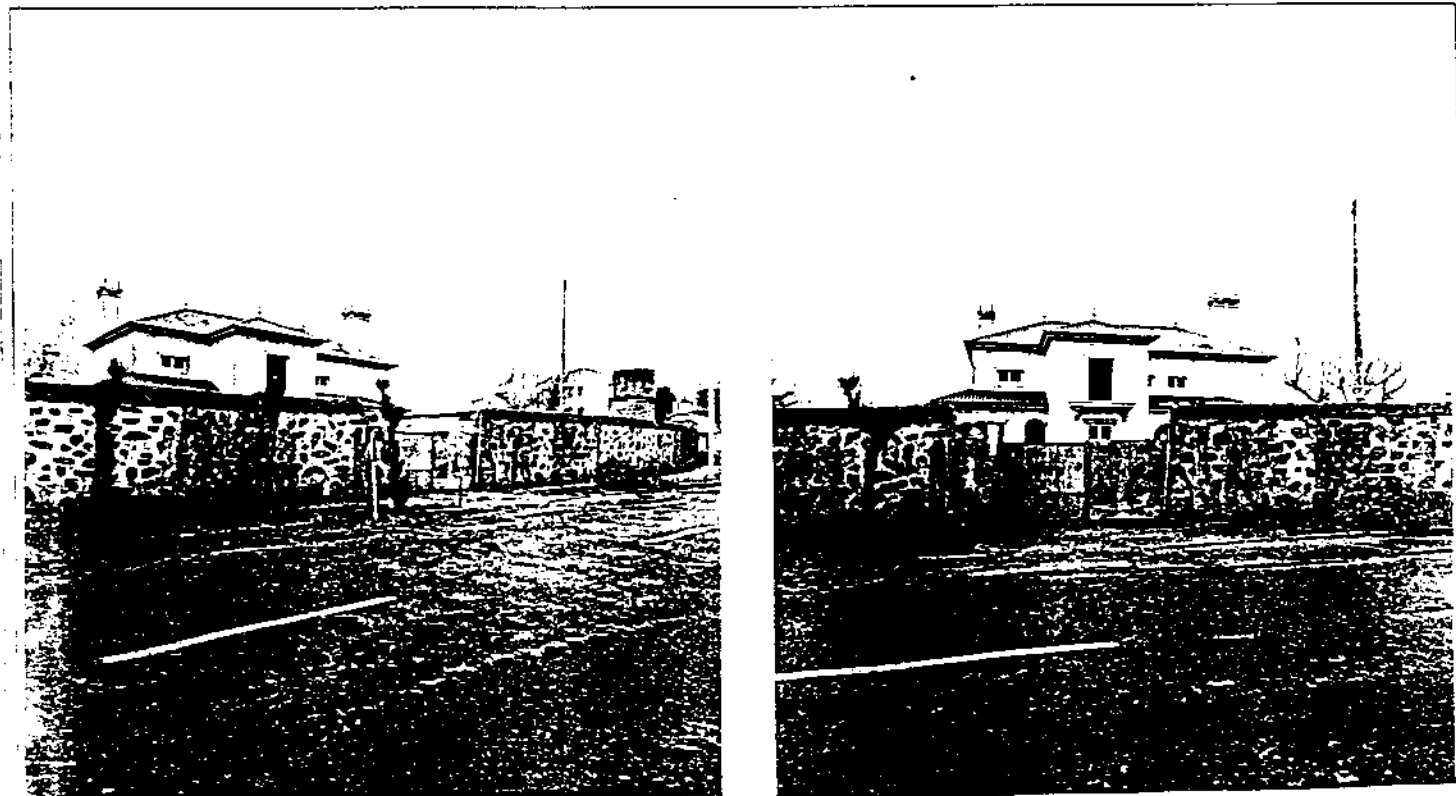

Condições urbanísticas

Nº de plantas

Altura de cornisa m.

Frente de edificación m.

Superficie de parcela m²

Superficie a ocupar m²

Superficie libre m²

Nº de vivendas

 cillada

Xestión reparcelación

Obras necesarias

Derrubo total

Derrubo parcial

Eliminación engadido

Reforma fachada

Reforma cuberta

Outros

Observacións

APLICARASE A ORDENANZA Z

Observacións

Ficha catálogo Nº

(no seu caso)

Datos xerais

Data construción Estilo

Autor

Propiedade: Privada Pública (titular:)

Valor catastral ptas

Descricións principais características

Categoría

A Ben de interés cultural Declarado

B Proposta para BIC polo PE Incoa. exp.

C Incluído en catálogo

Aíto

Obras permitidas

A Consolidación

B Conservación

C Restauración

D Rehabilitación

E Reestruturación

F Adición de planta

G Obra nova con conservación de elementos

Observacións

Interés	Grado			Nivel de protección			
	1	2	3	1º	2º	3º	4
Histórico Artístico							
Arquitectónico							
Urbano							