

DILIXENCIA.- Páxina do Secretario, para ter
constar que o presente documento co plano
correspondente ó Plan Especial do Conxunto
Histórico e Artístico do Concello aprobados
provisionalmente polo Pleno do Concello con

data 24 OCT. 1991

Carácter:

O Secretario, Asdo.

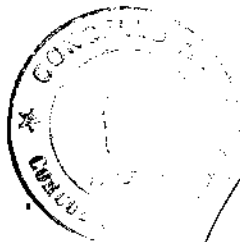

APROBADO DEFINITIVAMENTE POR LA
COMISION PROVINCIAL DE URBANISMO
EN SESION DE FECHA 9.4.91

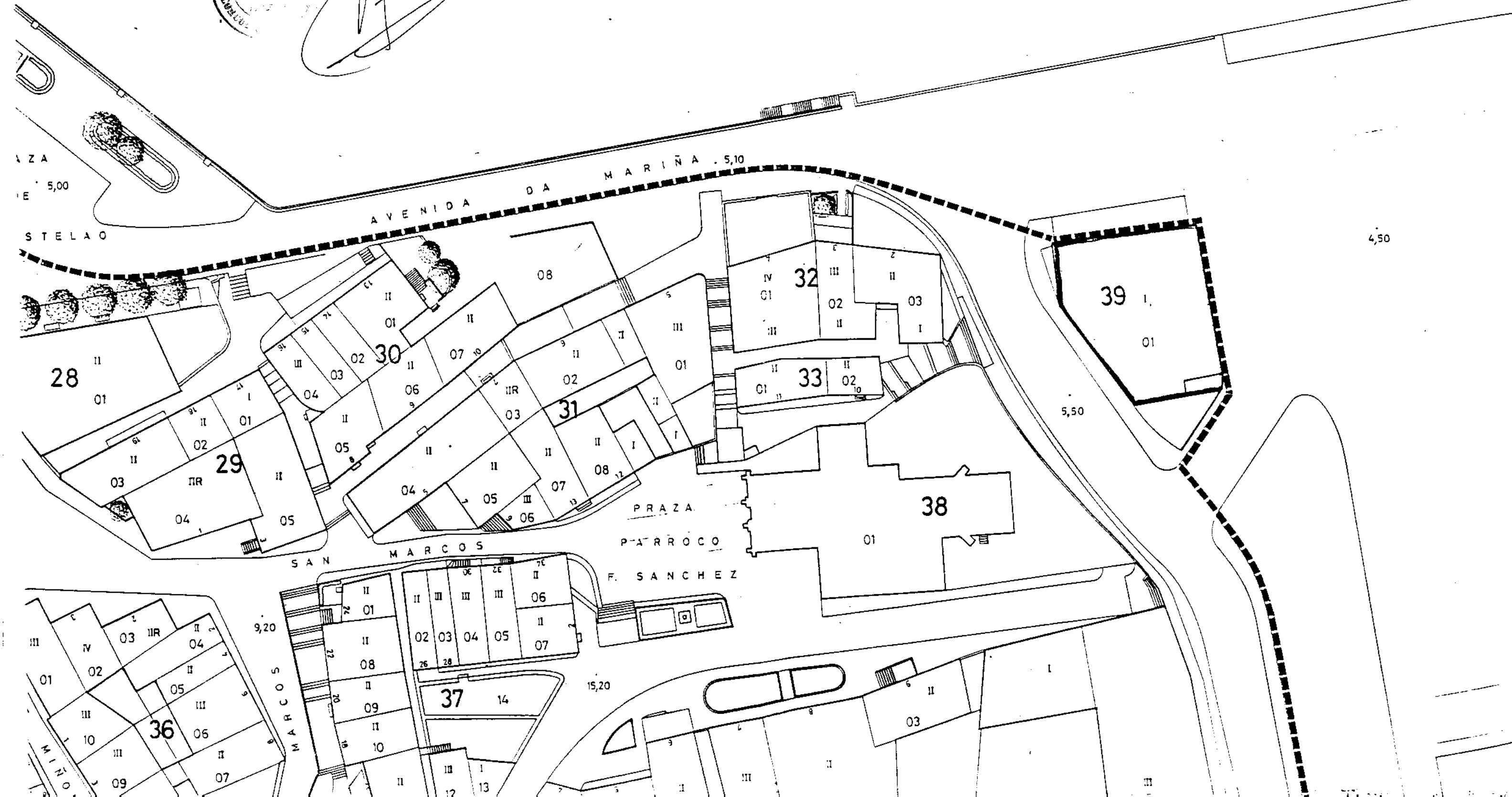

NORMATIVA PARTICULAR GRAFICA

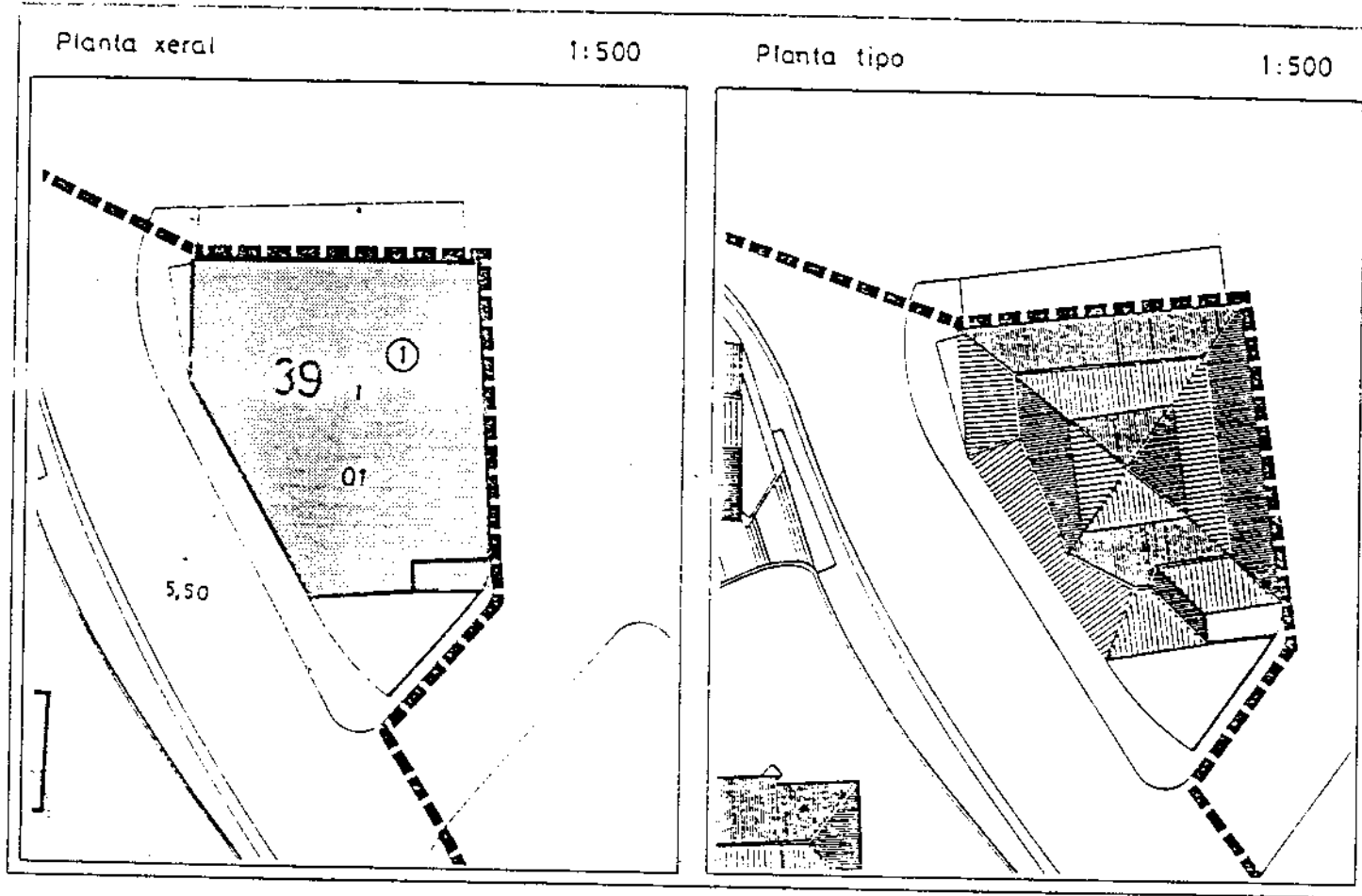

PLAN ESPECIAL DO CASCO HISTORICO DE CORCUBION

FICHA INDIVIDUAL DE EDIFICIOS E SOLARES

Rua AVENIDA DA MARINA Nº

COUZADA		PARCELA	
3	9	0	1

ESTADO ACTUAL

DATOS XERAIS:

Planta	Propietario (s)	Ocupación		Uso
		si	non	
P. B.	CONCELLO DE CORCUBION		X	EQUIPAMENTO
P. 1ª				
P. 2ª				
P. 3ª				
P. 4ª				

Superficie (m ²)	Da parcela	Construída total	Fachada	altura cornisa (m)	4-2
		419	408	243*	frente fachada (m)

Nº vivendas	Nº familias	Total moradores
0		

ESTADO DE CONSERVACION	①	②	③	④
Estructura	X			
Cuberta	X			
Fachada	X			
Valoración global	X			

Servicios urbanísticos			

Alteracións constructivas	Engadidos		plantas	
	<input type="checkbox"/>	<input type="checkbox"/>	<input type="checkbox"/>	<input type="checkbox"/>

- Ⓐ Moi alto
- Ⓑ Alto
- Ⓒ Interesante

Interés histórico artístico arquitectónico	A	B	C
	X		

* EDIFICIO EXENTO

DILIXENCIA.- Péñoa eu, Secretario, para ter en constar que o presente documento ou plano correspondente ó Plan Especial do Casco Histórico do Concello de Corcubión aprobados provisionalmente polo Pleno do Concello con data 24 OCT. 1990 Corcubión, Galicia.



[Handwritten signature]
Secretario, ayco.

[Handwritten signature]
16.4.91

NORMATIVA PARTICULAR

ESTADO ACTUAL INFORMACION GRAFICA

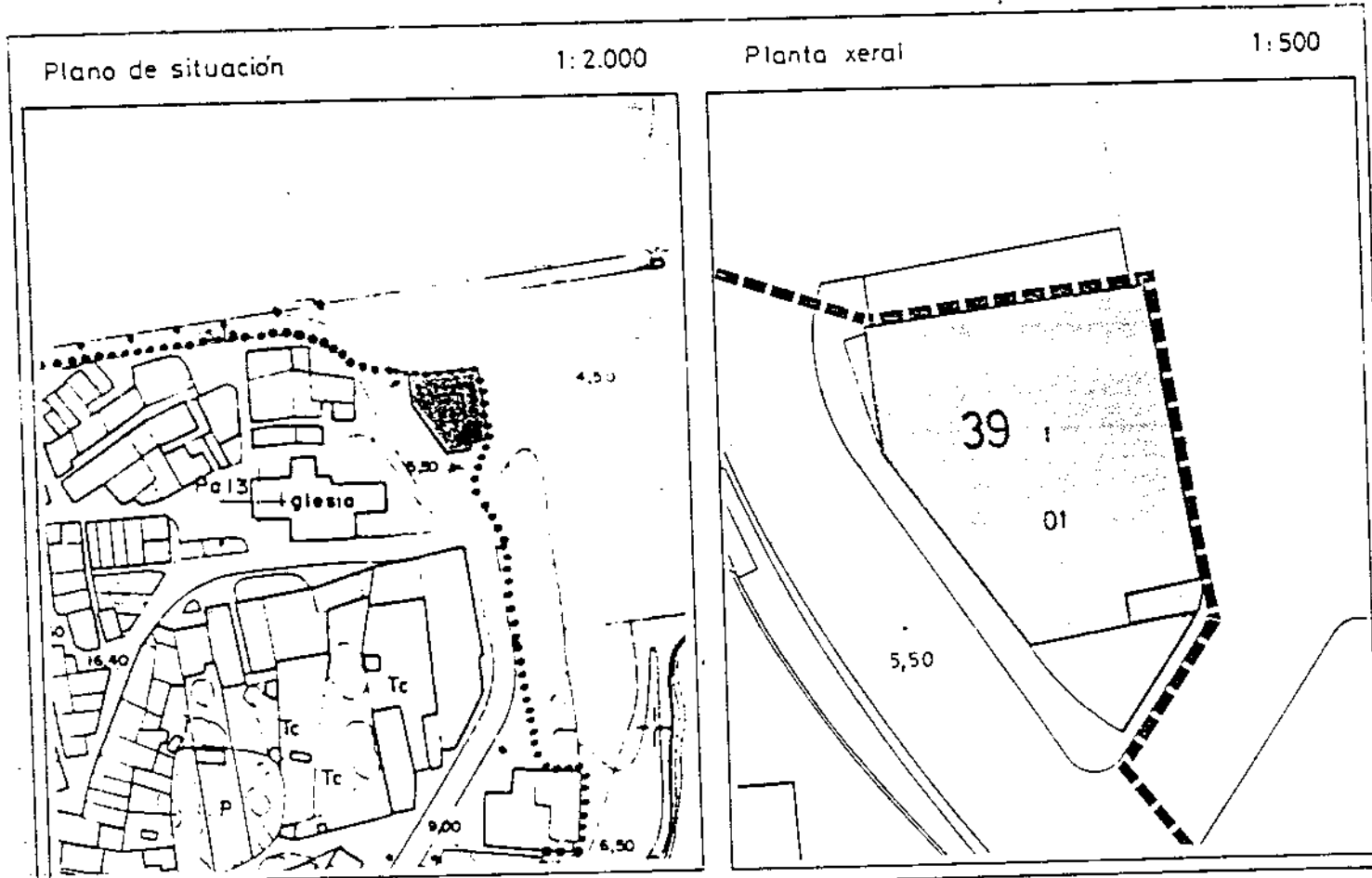

FOTOGRAFIA

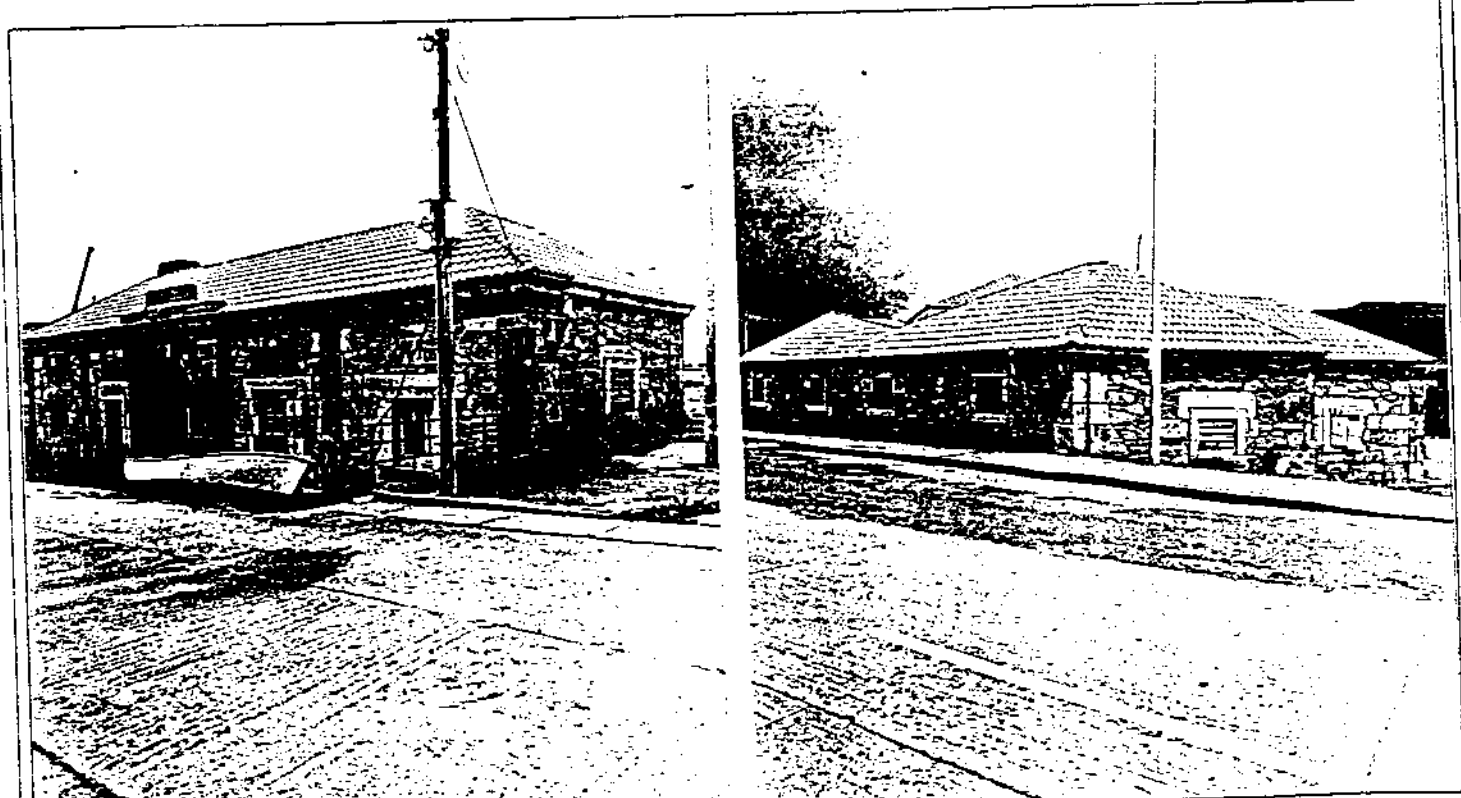

Régime urbanístico		Normal <input type="checkbox"/>	Catálogo <input checked="" type="checkbox"/>						
Condições urbanísticas									
Nº de plantas	<input type="text" value="1"/>								
Altura de cornisa	<input type="text" value="4"/>	m.							
Frente de edificación	<input type="text" value="81*"/>	m.							
Superficie de parcela	<input type="text" value="419"/>	m ²							
Superficie a ocupar	<input type="text" value="419"/>	m ²							
Superficie libre	<input type="text" value="11"/>	m ²							
Nº de vivendas	<input type="text" value="0"/>								
aillada	<input type="checkbox"/>								
Xestión									
reparcelación	<input type="checkbox"/>								
Observacións									
Obras necesarias									
Derruba total	<input type="checkbox"/>								
Derruba parcial	<input type="checkbox"/>								
Eliminación engadido	<input type="checkbox"/>								
Reforma fachada	<input type="checkbox"/>								
Reforma cuberta	<input type="checkbox"/>								
Outros	<input type="checkbox"/>								
Observacións									
RESPECTO AO EXISTENTE									
Obras permitidas									
A Consolidación	<input type="checkbox"/>								
B Conservación	<input type="checkbox"/>								
C Restauración	<input checked="" type="checkbox"/>								
D Rehabilitación	<input type="checkbox"/>								
E Reestructuración	<input type="checkbox"/>								
F Adición de planta	<input type="checkbox"/>								
G Obra nova con conservación de elementos	<input type="checkbox"/>								
Observacións									
Ficha catálogo (no seu caso)		Nº	/S						
Datos xerais									
Data construción	<input type="text" value="XIX"/>	Estilo	<input type="text"/>						
Autor <input type="text"/>									
Propiedade: Privada <input type="checkbox"/> Pública <input checked="" type="checkbox"/> (titular: <input type="text"/>)									
Valor catastral <input type="text"/> ptas									
Descricións principais características <u>Edificio da vella cadea de Corcubión</u>									
Categoría		Declarado	<input type="checkbox"/>						
A Ben de interés cultural		Incoa. exp.	<input type="checkbox"/>						
B Proposta para BIC polo PE			<input checked="" type="checkbox"/>						
C Incluído en catálogo			<input type="checkbox"/>						
		Ámbito	<input type="text"/>						
			<input checked="" type="checkbox"/>						
			<input type="text"/>						
			<input type="text"/>						
Interés		Grado				Nivel de protección			
		1	2	3	1º	2º	3º	4	
Histórico Artístico		X							
Arquitectónico			X			X			
Urbano									