

APROBADO DEFINITIVAMENTE POR LA  
COMISION PARAFISCAL DE UPTA MISMO  
EN SESION DE FERIA 9.4.91

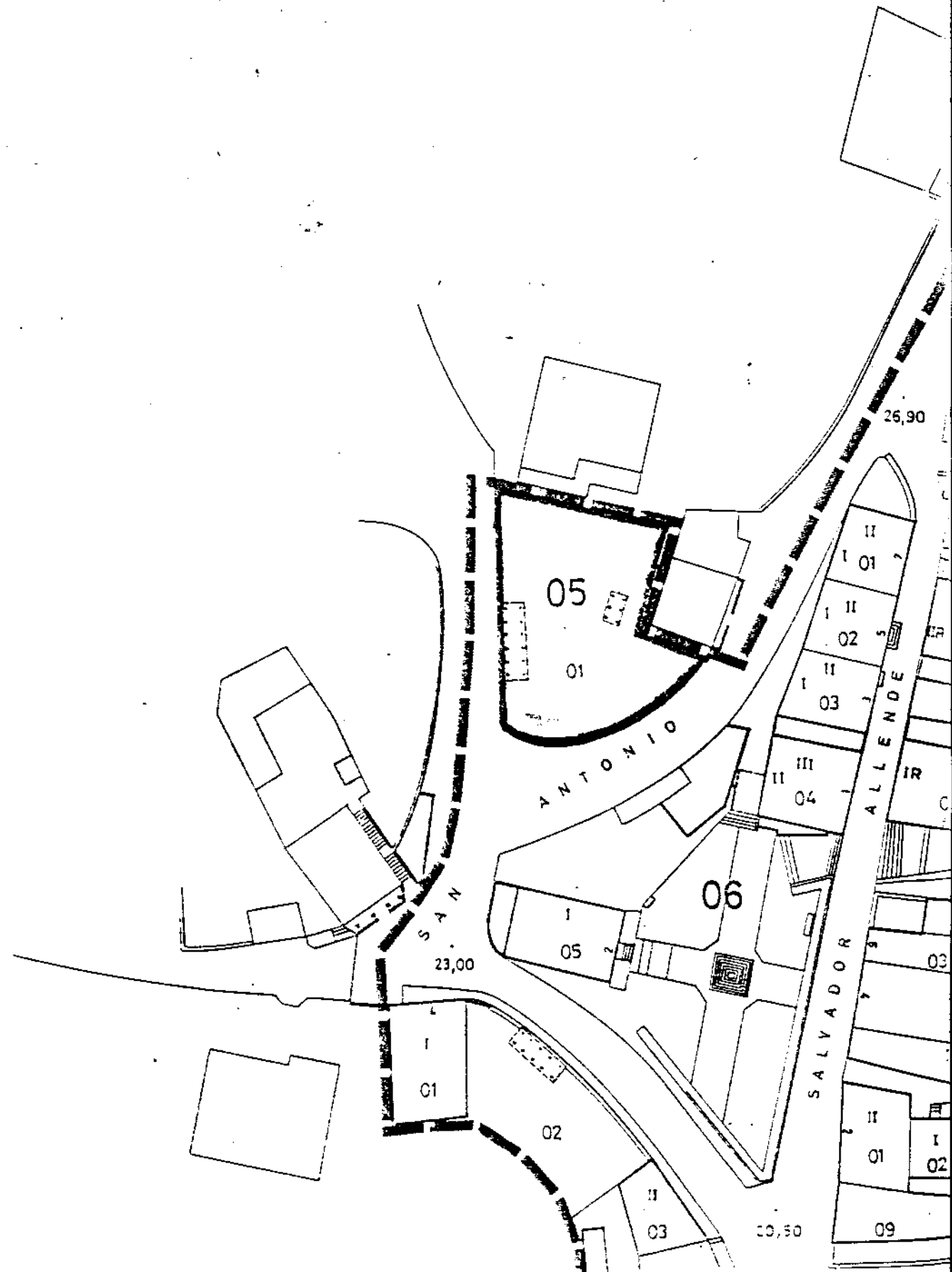

# NORMATIVA PARTICULAR GRAFICA

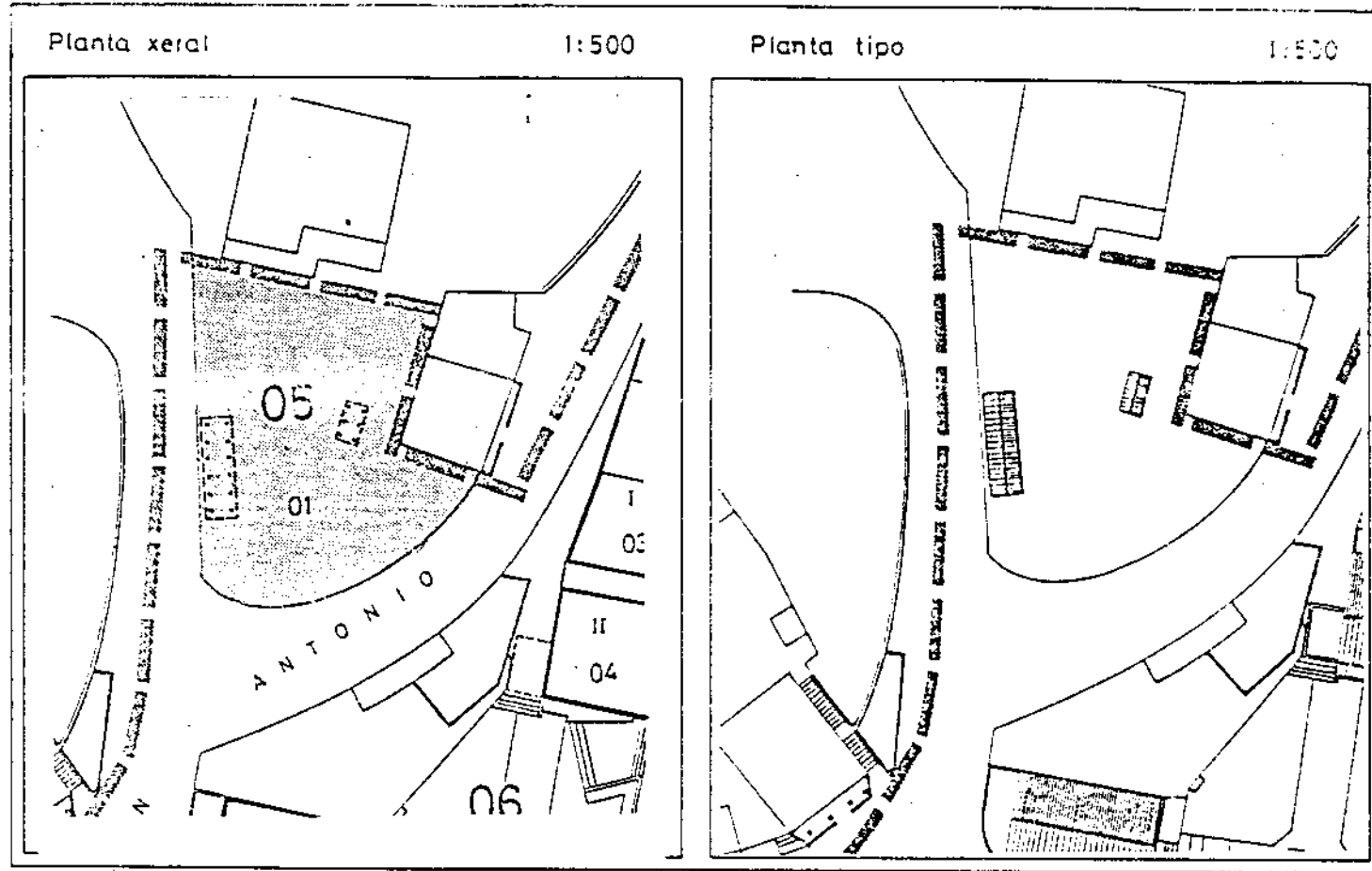

DILIXENCIA.- Póñase co, S. M. I. e. a verificar constar que o previsto no artigo 10.º do correspondente ó Plan Especial do Casco Histórico Artístico de Corcubión aprobado provisionalmente polo Pleno do Concello con data 24 OCT. 1990 Corcubión.

O Secretario, Asdo.

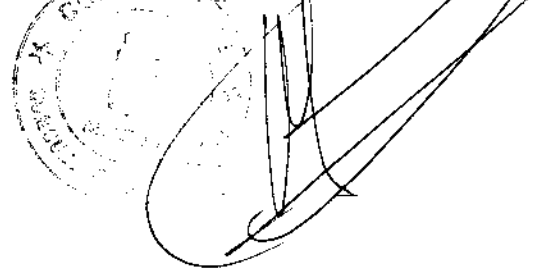

AD. TR. DE...  
 EN SESION DE...  
 9.4.91

## PLAN ESPECIAL DO CASCO HISTORICO DE CORCUBION

FICHA INDIVIDUAL DE EDIFICIOS E SOLARES

Rua SAN ANTONIO Nº     

COUZADA		PARCELA	
0	5	0	1

### ESTADO ACTUAL

#### DATOS XERAIS:

Planta	Propietario (s)	Ocupación		Uso
		si	non	
P. B.	CONCELLO			ESPACIO PUBLICO
P. 1ª				
P. 2ª				
P. 3ª				
P. 4ª				

Superficie (m <sup>2</sup> )	Da parcela	Construida total	Fachada	altura cornisa (m)
		332		

Nº vivendas	Nº familias	Total moradores

ESTADO DE CONSERVACION	①	②	③	④
① Bien				
② Regular				
③ Mal				
④ Moi mal				
Estructura				
Cuberta				
Fachada				
Valoracion global				

Servicios urbanísticos

Alteracións constructivas  Engadidos      plantas  Levantes      m<sup>2</sup>

- Ⓐ Moi alto
- Ⓑ Alto
- Ⓒ Interesante

Interés histórico artístico arquitectónico

A	B	C

ESTADO ACTUAL  
INFORMACION GRAFICA

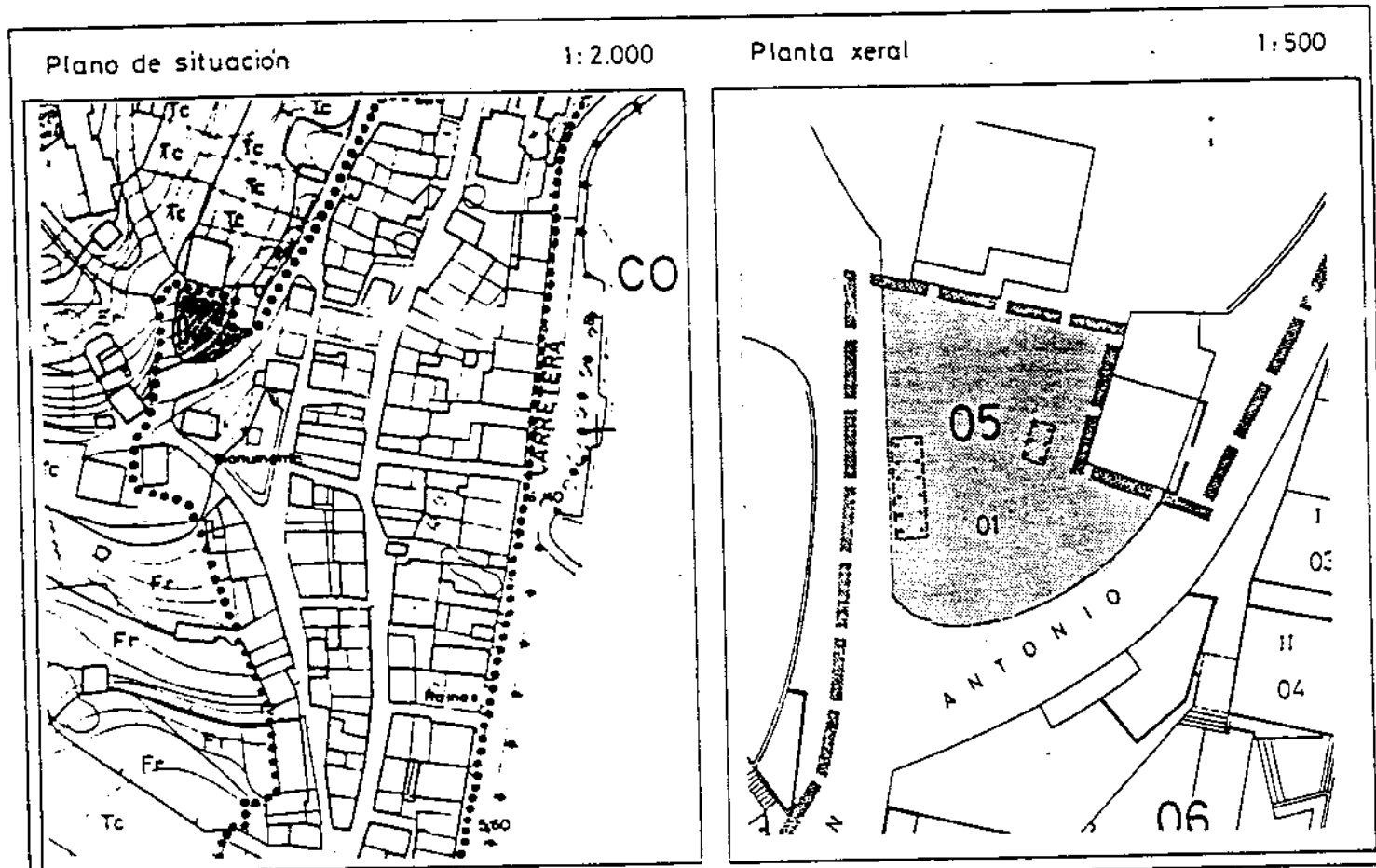

FOTOGRAFIA

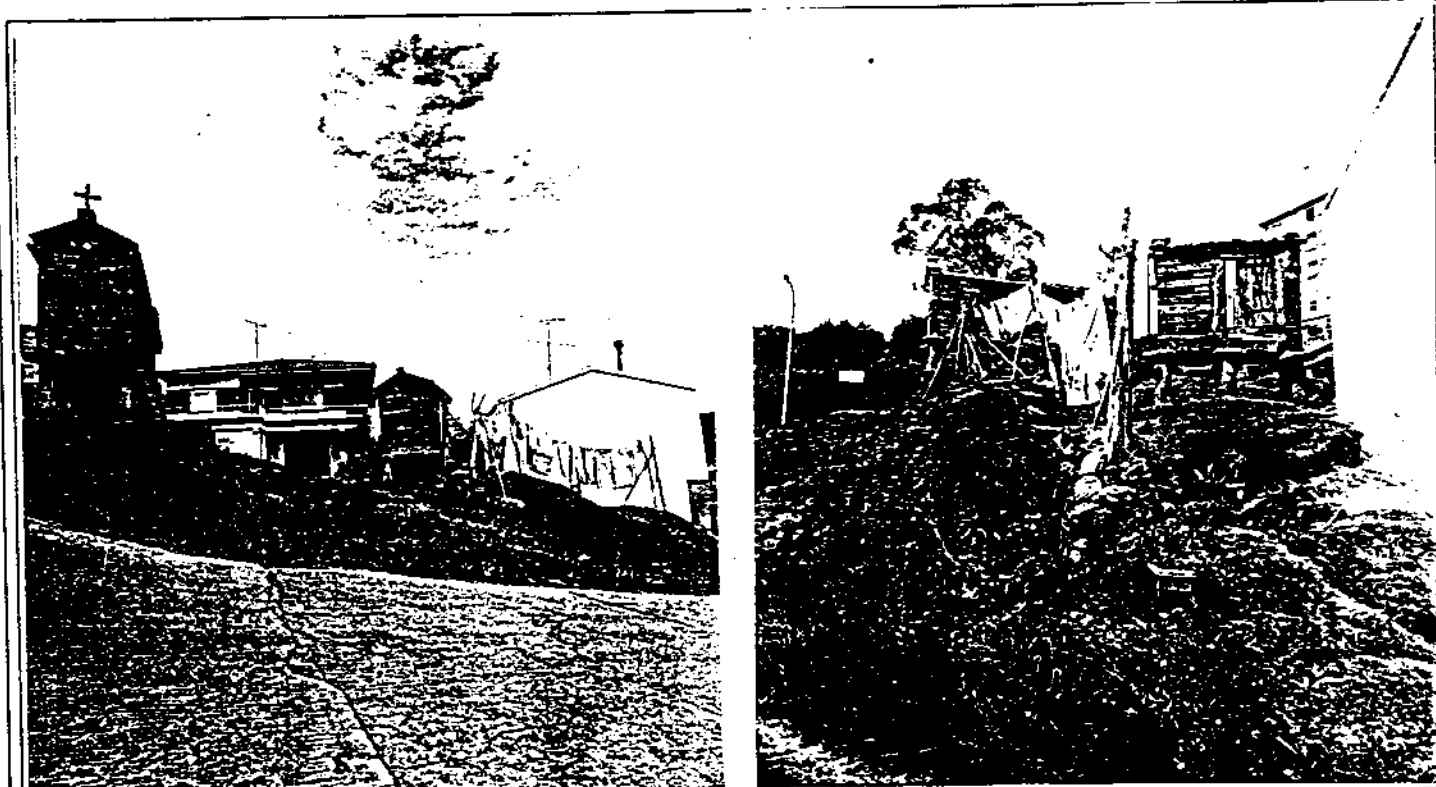

NORMATIVA PARTICULAR

Réxime urbanístico Normal  Catalogo

Condições urbanísticas		Obras necesarias	
Nº de plantas	<input type="text" value="0"/>	Derrubo total	<input type="checkbox"/>
Altura de cornisa	<input type="text" value="0"/> m.	Derrubo parcial	<input type="checkbox"/>
Frente de edificación	<input type="text" value="0"/> m.	Eliminación engadido	<input type="checkbox"/>
Superficie de parcela	<input type="text" value="332"/> m <sup>2</sup>	Reforma fachada	<input type="checkbox"/>
Superficie a ocupar	<input type="text" value="0"/> m <sup>2</sup>	Reforma cuberta	<input type="checkbox"/>
Superficie libre	<input type="text" value="332"/> m <sup>2</sup>	Outros	<input type="checkbox"/>
Nº de vivendas	<input type="text" value="0"/>	Observacións	
aillada	<input type="checkbox"/>	DEBERA ACONDICIONARSE COMO ESPACIO PUBLICO, RESPETANDO OS HORREOS E ROCHAS EXISTENTES.	
Xestión reparcelación	<input type="checkbox"/>		
Observacións		Obras permitidas	
Ficha catálogo (no seu caso) Nº <input type="text" value="2"/>		A Consolidación <input type="checkbox"/>	
		B Conservación <input type="checkbox"/>	
Datos xerais Data construción <input type="text"/> Estilo <input type="text"/> Autor <input type="text"/> Propiedade: Privada <input type="checkbox"/> Publica <input type="checkbox"/> (titular: <input type="text"/> ) Valor catastral <input type="text"/> ptas		C Restauración <input type="checkbox"/>	
Descripcións principais características <u>ESPACIO DE GRANDE VALOR URBANO CON ROCHAS AO DESCUBERTO E DOUS HORREOS DE DIFERENTE PORTE E TIPOLOXIA.</u>		D Rehabilitación <input type="checkbox"/>	
		E Reestructuración <input checked="" type="checkbox"/>	
Categoría Declarado <input type="checkbox"/> <input type="text"/> <input type="text"/> Incoa. exp. <input type="checkbox"/> <input type="text"/> <input type="text"/> B Proposto para BIC polo PE <input type="checkbox"/> <input type="text"/> <input checked="" type="checkbox"/> C Incluído en catálogo <input checked="" type="checkbox"/> <input type="text"/> <input type="text"/>		F Adición de planta <input type="checkbox"/>	
Interés Grado Nivel de protección 1 2 3 1º 2º 3º 4 Histórico Artístico <input type="checkbox"/> <input type="checkbox"/> <input checked="" type="checkbox"/> <input type="checkbox"/> <input checked="" type="checkbox"/> <input type="checkbox"/> <input type="checkbox"/> Arquitectónico <input type="checkbox"/> <input type="checkbox"/> <input type="checkbox"/> <input type="checkbox"/> <input type="checkbox"/> <input type="checkbox"/> <input type="checkbox"/> Urbano <input type="checkbox"/> <input type="checkbox"/> <input checked="" type="checkbox"/> <input type="checkbox"/> <input checked="" type="checkbox"/> <input type="checkbox"/> <input type="checkbox"/>		G Obra nova con conservación de elementos <input type="checkbox"/>	
Observacións		Observacións	